semic
N°265
HORS SERIE
JANVIER 1992
16,50 F
SUISSE : 5,20 F.S.
ISSN 0395-3696

MARVEL COMICS

STRANGE™ SPECIAL Origines

STAN LEE présente les SUPER-HEROS de A à Z

STRANGE

265 bis

SEMIC FRANCE

6, rue Emile-Zola
69288 LYON Cedex 02
C.C.P. 424-87 E-LYON

© 1990 - Marvel Entertainment Group Inc. © 1992 Semic France. Tous droits réservés. Les personnages de ce numéro et leurs caractères distinctifs sont la propriété du Marvel Entertainment Group Inc. et cette publication est sous licence du Marvel Entertainment Group Inc.

SOMMAIRE:

P. 3 - LES FRERES DES ETOILES

P. 39 - LA SAGA DE HUMAN TORCH

P. 76 - LES RADIO-AMATEURS

P. 80 - LES PIONNIERS DE L'IMPOSSIBLE

LA QUETE DE PHALKON

LA QUETE DE PHALKON continue! Les Frères des Etoiles ont réussi à réunir les éléments du puzzle qui doit les conduire à Phalkon, source d'un fantastique pouvoir que convoite Deathbird, l'usurpatrice du trône Shi'ar.

La lutte entre les deux soeurs ennemies Deathbird et Lilandra, impératrice légitime, commence! Protagonistes: la garde impériale et les Frères des Etoiles, amalgame hétéroclite des représentants de diverses races Shi'ar: Ch'od le Sauride, Hepzibah la Méphitisoïde, Raza le cyborg, Sikorsky l'insectoïde (pour plus de détails voir p. 36) auxquels s'ajoutent deux Terriens: Corsaire, père de Cyclope, et Binaire. Le tout sillonnant l'espace à bord du Starjammer commandé par Waldo, l'ordinateur pensant.

Quelques mots sur Binaire, la Terrienne dont le curriculum vitae est pour le moins étonnant puisqu'elle est en réalité Carol Susan Jane Danvers, ex-chef de la sécurité à la NASA, ex-journaliste qui, parce que le hasard lui fit rencontrer Captain Marvel, fut irradiée par une machine Kree et, par la même occasion, investie de super-pouvoirs. Elle perdit provisoirement ces pouvoirs lorsque, sous l'identité de Ms Marvel, elle combattit Malicia qui absorba aussi ses souvenirs. Par la suite, les Brood la soumirent à un rayon qui développa ses pouvoirs latents et la transforma en Binaire.

Et maintenant, place à l'action! Une bataille impitoyable commence au fin fond de l'Univers!

Les Frères des Etoiles dans : «La quête de Phalkon»

CHAPITRE V.

SUSPENSE !

TERRY KAVANAGH, *SCÉNARISTE* * DAVE COCKRUM, *DESSINATEUR* * JEFF ALBRECHT, *ENCREUR*

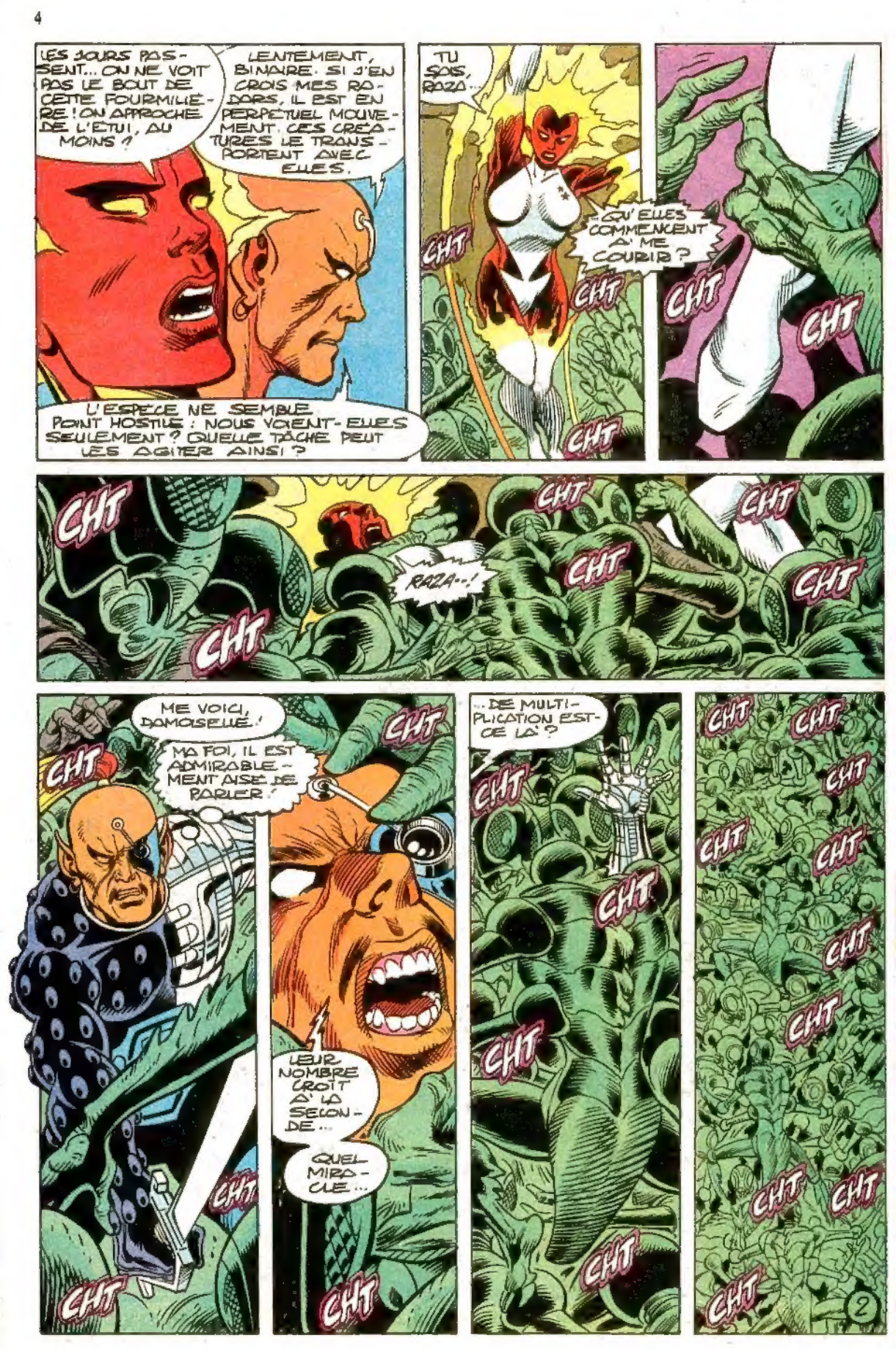
LES JOURS PASSENT... ON NE VOIT PAS LE BOUT DE CETTE FOURMILLERE ! ON APPROCHE DE L'ETUI, AU MOINS ?
LENTEMENT, BINAIRE. SI J'EN CROIS MES RADARS, IL EST EN PERPETUEL MOUVEMENT. CES CREATURES LE TRANSPORTENT AVEC ELLES.
L'ESPECE NE SEMBLE POINT HOSTILE : NOUS VOIENT-ELLES SEULEMENT ? QUELLE TÂCHE PEUT LES AGITER AINSI ?
TU SOIS, RAZA...
...QU'ELLES COMMENCENT A ME COURIR ?
CHT
RAZA...!
ME VOICI, DAMOISELLE !
MA FOI, IL EST ADMIRABLEMENT AISE DE PARLER !
LEUR NOMBRE CROIT A LA SECONDE...
QUEL MIRACLE...
...DE MULTIPLICATION EST-CE LA ?
2

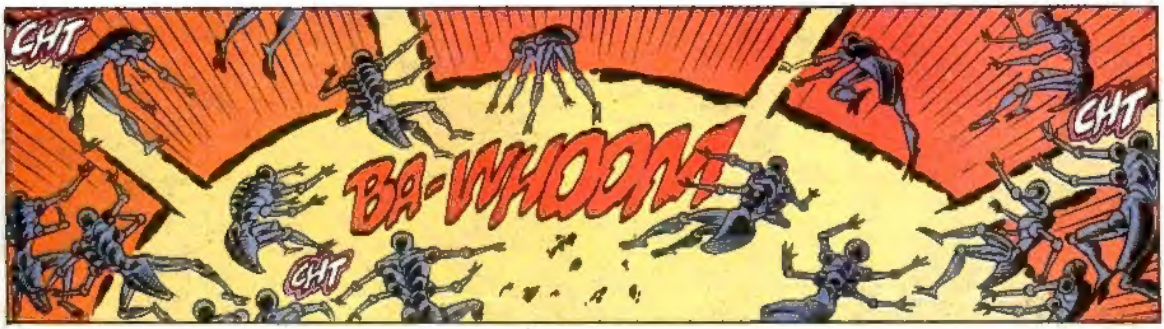
CHT
BA-WHOOM!
CHT
CHT

OUFF! ON RESPIRE MIEUX, DU COUP!
TOI, AVEC TON GÉNÉRATEUR D'ATMOSPHÈRE INCORPORÉ, TU ES AU-DESSUS DE CES CONTINGENCES!

LAISSONS CELA, BINAIRE. LES INSECTOÏDES SONT DE RETOUR!
FRZZT
CHT
CHT

ILS SE RAPPROCHENT...
... ME HAPPENT...

BINAIRE!
CHT
CHT
CHT

RAZA!
RAZA?

MON DIEU, IL A DISPARU SOUS LE FLOT!
MALGRÉ MON POUVOIR, JE SUIS DÉSARMÉE. À PEINE ÉLIMINÉES, CES BESTIOLES SE RECRÉENT EX NIHILO!

CHT
CHT
CHT
CHT

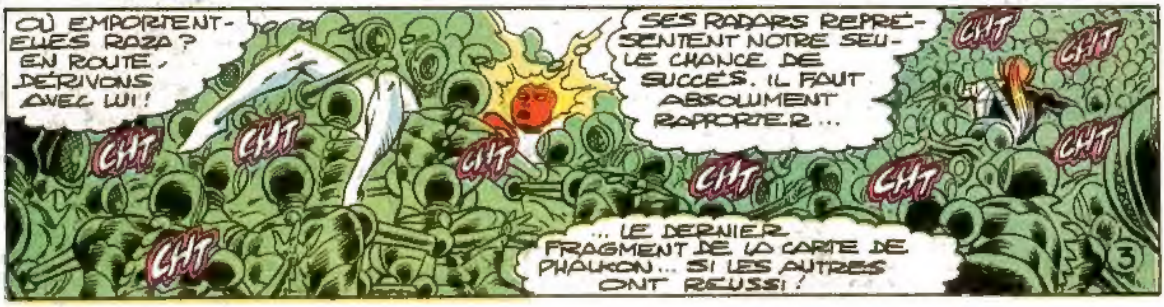
OÙ EMPORTENT-ELLES RAZA? EN ROUTE, DÉRIVONS AVEC LUI!
SES RADARS REPRÉSENTENT NOTRE SEULE CHANCE DE SUCCÈS. IL FAUT ABSOLUMENT RAPPORTER...
... LE DERNIER FRAGMENT DE LA CARTE DE PHAUKON... SI LES AUTRES ONT RÉUSSI!
CHT
CHT
CHT
CHT
CHT
CHT
CHT
CHT
CHT

ET, AU-DESSUS DE LA PLANETE...
POP
LIAISON COUPÉE AVEC L'ÉQUIPE RAZA-BINAIRE... XAVIER/WALDO EST LEUR SEUL ESPOIR !
IL VA FALLOIR SONDER TÉLÉPATHIQUEMENT LA PLANÈTE !
CHT CHT CHT CHT CHT CHT
JUSQU'ICI, RIEN... HORS CETTE ÉTRANGE STRIDULATION.
UN SITE MOUVANT, À PRÉSENT ? LA CLAMEUR DEVIENT INTOLÉRABLE !
PAR EXEMPLE ! LA PLANÈTE EST LITTÉRALEMENT COMPOSÉE DE CES CRÉATURES INSECTOÏDES... OÙ SONT RAZA ET BINAIRE ? OÙ EST L'ÉTUI ?
CES IMAGES SONT TRANSMISES AU VAISSEAU PAR LE CANAL WALDO/XAVIER, LILANDRA. NOUS APPROCHONS, MAIS CRAIGNONS DE NE POUVOIR...
RENTRE IMMÉDIATEMENT, CHARLES ! LES NOUVELLES SONT MAUVAISES ! TON CORPS...
PLUS PERSONNE. J'AI PERDU LE CONTACT.
XAVIER TOUJOURS SAURA TÔT ASSEZ.
WHOOM
GARE À TRIBORD !
LE CARGO EST DE RETOUR AVEC UNQ STAR RATS IMPÉRIAUX EN RENFORT !
LEUR BASE EST SUR LA PLANÈTE IMPÉRIALE DE SHI'AR... COMMENT PEUVENT-ILS ÊTRE DÉJÀ ICI ?
À MOINS QUE...
... WALDO NOUS AIT TRAHIS ET AIT CONTACTÉ DEATHBIRD ! SON COMPORTEMENT ÉTAIT SUSPECT !
NOUS AVONS BESOIN DE L'ÉQUIPE COMPLÈTE ! TOUS À VOS POSTES DE COMMANDES MANUELLES !
SIKORSKY, OÙ VAS-TU ?
INFIRMERIE. AVEC CORPS DE XAVIER.
4

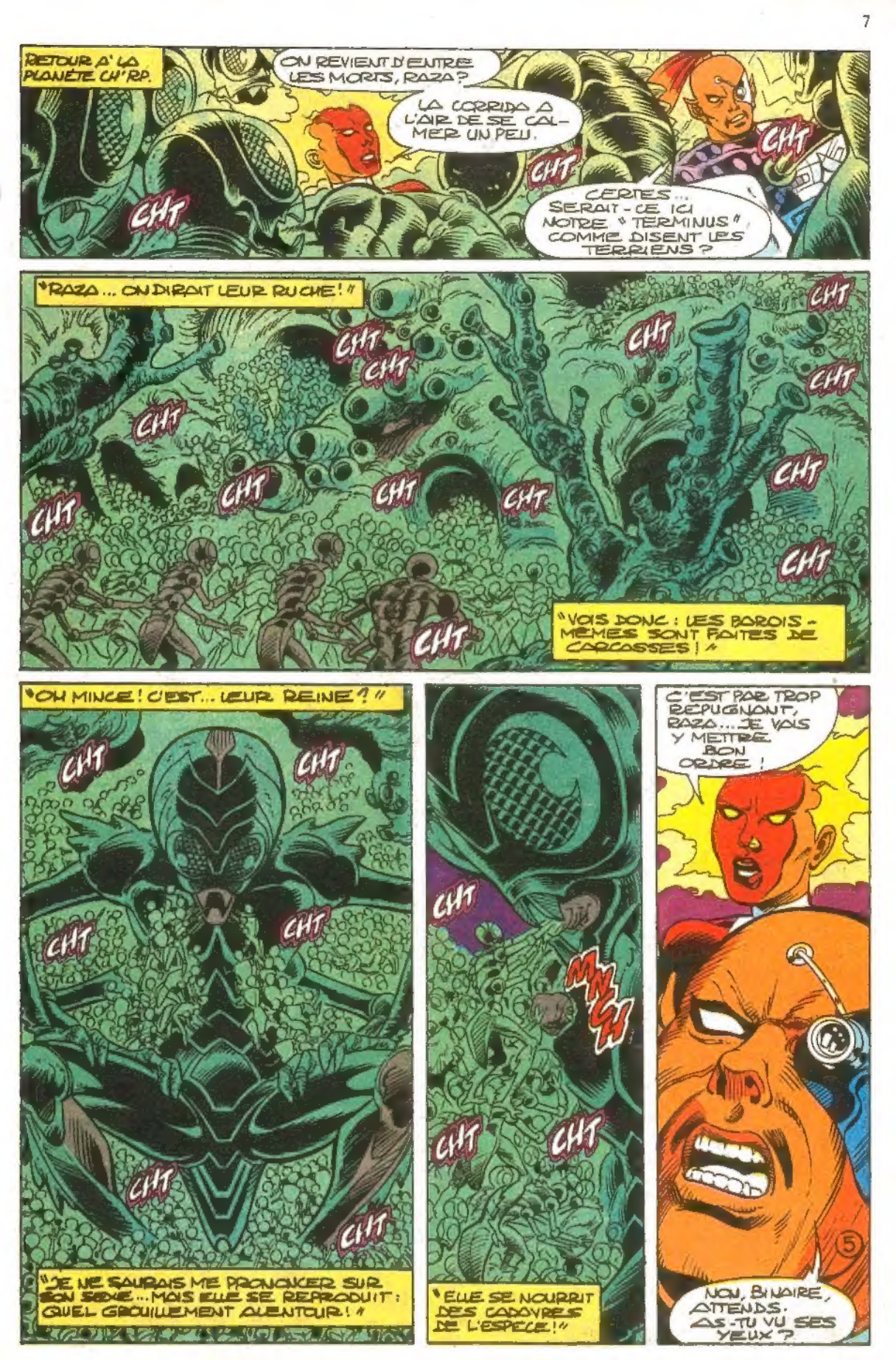
RETOUR À LA PLANÈTE CH'RP.
ON REVIENT D'ENTRE LES MORTS, RAZA ?
LA CORRIDA A L'AIR DE SE CALMER UN PEU.
CERTES... SERAIT-CE ICI NOTRE "TERMINUS", COMME DISENT LES TERRIENS ?
CHT
"RAZA... ON DIRAIT LEUR RUCHE !"
"VOIS DONC : LES BAROIS-MÊMES SONT FAITES DE CARCASSES !"
"OH MINCE ! C'EST... LEUR REINE ?"
"JE NE SAURAIS ME PRONONCER SUR SON SEXE... MAIS ELLE SE REPRODUIT : QUEL GROUILLEMENT ALENTOUR !"
MNH
"ELLE SE NOURRIT DES CADAVRES DE L'ESPÈCE !"
C'EST PAR TROP RÉPUGNANT, RAZA... JE VAIS Y METTRE BON ORDRE !
NON, BINAIRE, ATTENDS. AS-TU VU SES YEUX ?
5

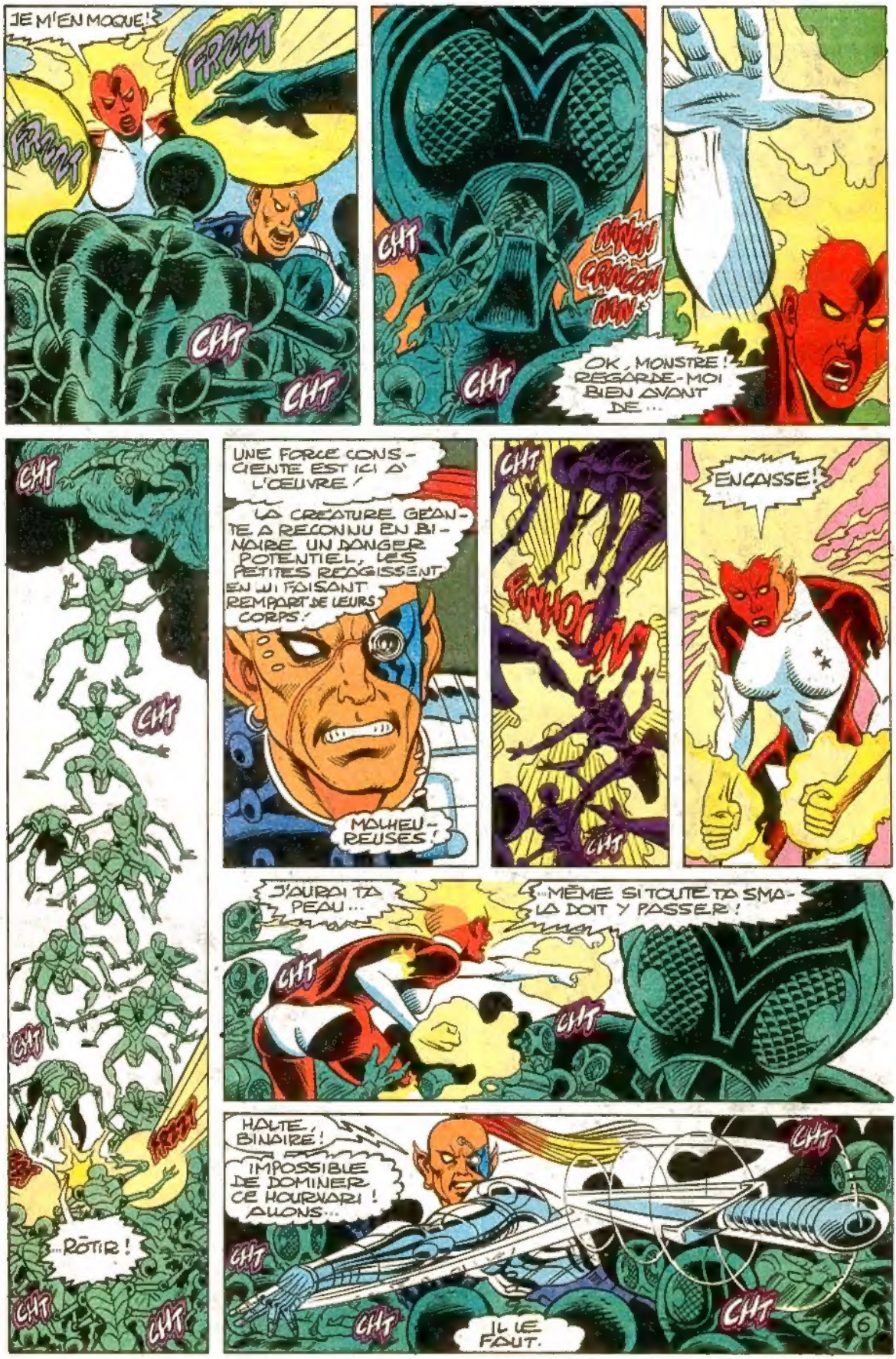
JE M'EN MOQUE!
FRZZT
FRZZT
CHT
CHT
CHT
MNGH
CRNCCH
MN
CHT
OK, MONSTRE! REGARDE-MOI BIEN AVANT DE...
CHT
CHT
CHT
...RÔTIR!
CHT
CHT
UNE FORCE CONSCIENTE EST ICI À L'ŒUVRE!
LA CRÉATURE GÉANTE A RECONNU EN BINAIRE UN DANGER POTENTIEL, LES PETITES RÉAGISSENT EN LUI FAISANT REMPART DE LEURS CORPS!
MALHEUREUSES!
CHT
CHT
ENCAISSE!
J'AURAI TA PEAU...
...MÊME SI TOUTE TA SMALA DOIT Y PASSER!
CHT
CHT
HALTE, BINAIRE!
IMPOSSIBLE DE DOMINER CE HOURVARI! ALLONS...
CHT
CHT
CHT
CHT
IL LE FAUT.
6

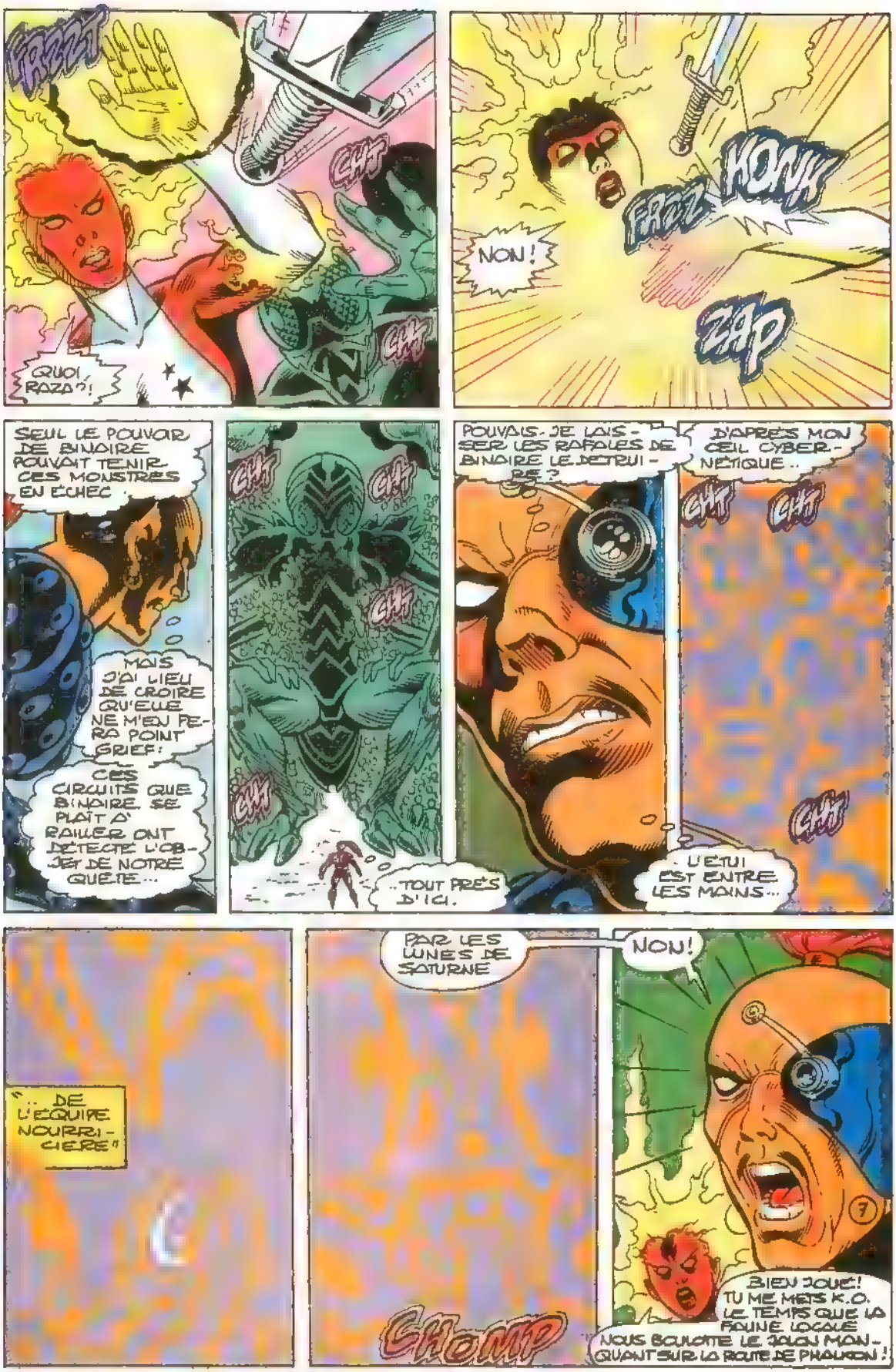
FRZZT
CHT
CHT
QUOI, RAZA ?!
NON !
FRZZ
KONK
ZAP
SEUL LE POUVOIR DE BINAIRE POUVAIT TENIR CES MONSTRES EN ÉCHEC.
MAIS J'AI LIEU DE CROIRE QU'ELLE NE M'EN FERA POINT GRIEF !
CES CIRCUITS QUE BINAIRE SE PLAÎT À RAILLER ONT DÉTECTÉ L'OBJET DE NOTRE QUÊTE...
CHT
CHT
CHT
CHT
..TOUT PRÈS D'ICI.
POUVAIS-JE LAISSER LES RAFALES DE BINAIRE LE DÉTRUIRE ?
D'APRÈS MON CEIL CYBERNÉTIQUE..
CHT
CHT
CHT
..L'ÉTUI EST ENTRE LES MAINS...
"..DE L'ÉQUIPE NOURRICIÈRE"
PAR LES LUNES DE SATURNE
CHOMP
NON !
BIEN JOUÉ ! TU ME METS K.O. LE TEMPS QUE LA FAUNE LOCALE NOUS BOULOTTE LE JALON MANQUANT SUR LA ROUTE DE PHALKON !

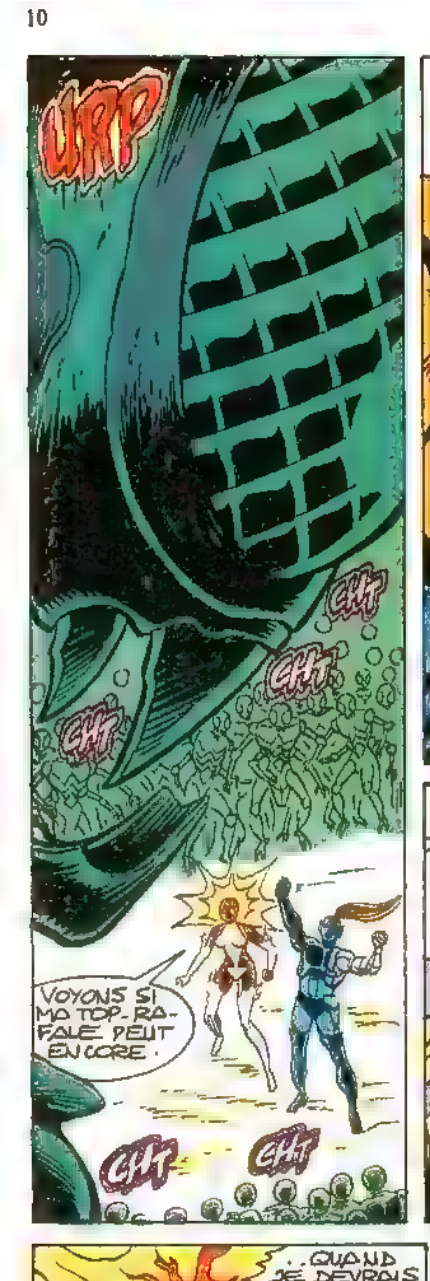
URP
CHT
CHT
CHT
VOYONS SI MA TOP-RAFALE PEUT ENCORE.
CHT
CHT

TOUT DOUX, BINAIRE : MES ORDINATEURS INTERNES ÉTUDIENT LE MOYEN DE COMMUNIQUER AVEC LE CERVEAU DE LA COLONIE !
A QUOI BON ?
POP
CONTACT RÉTABLI, ENFIN ! VEUILLEZ REGAGNER IMMÉDIATEMENT LE BORD, AVEC OU SANS LA SECTION MANQUANTE DE LA "CARTE" !

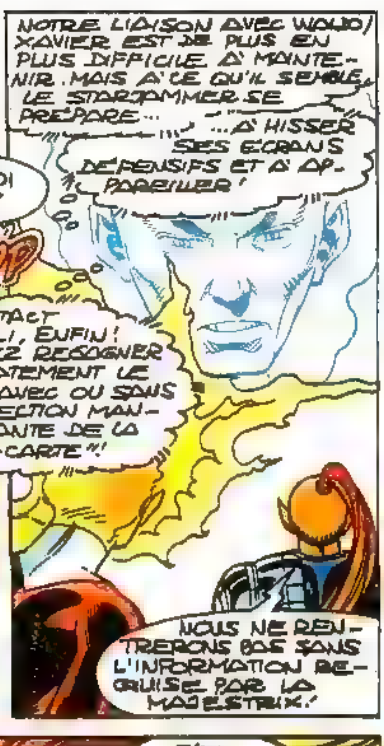
NOTRE LIAISON AVEC WALDO/XAVIER EST DE PLUS EN PLUS DIFFICILE À MAINTENIR. MAIS À CE QU'IL SEMBLE, LE STARJAMMER SE PRÉPARE...
...À HISSER SES ÉCRANS DÉFENSIFS ET À APPAREILLER !
NOUS NE RENTRERONS PAS SANS L'INFORMATION RECRUISE PAR LA MAJESTRIX !

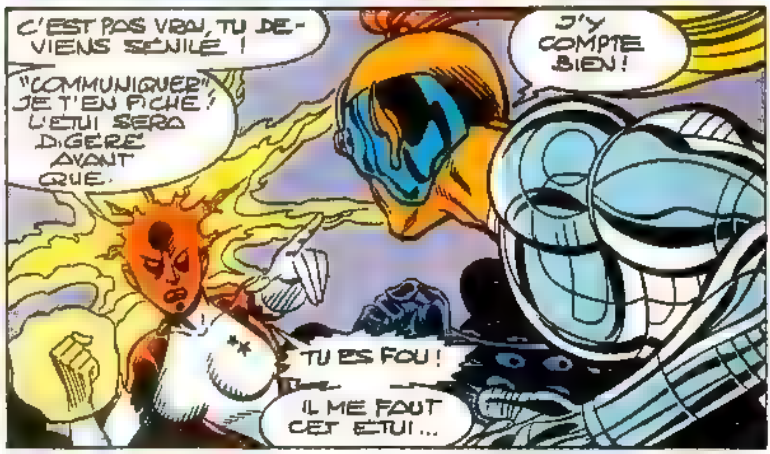
C'EST PAS VRAI, TU DEVIENS SÉNILE !
"COMMUNIQUER" JE T'EN FICHE ! L'ÉTUI SERA DIGÉRÉ AVANT QUE...
J'Y COMPTE BIEN !
TU ES FOU !
IL ME FAUT CET ÉTUI...

...QUAND JE DEVRAIS TE PASSER SUR LE CORPS !
NON. NOUS SOMMES UNE ÉQUIPE.
NI CH'OD NI MOI NE POUVONS RÉTABLIR LES FONCTIONS DE WALDO, CORSAIRE.
L'ÉQUIPAGE AU COMPLET.

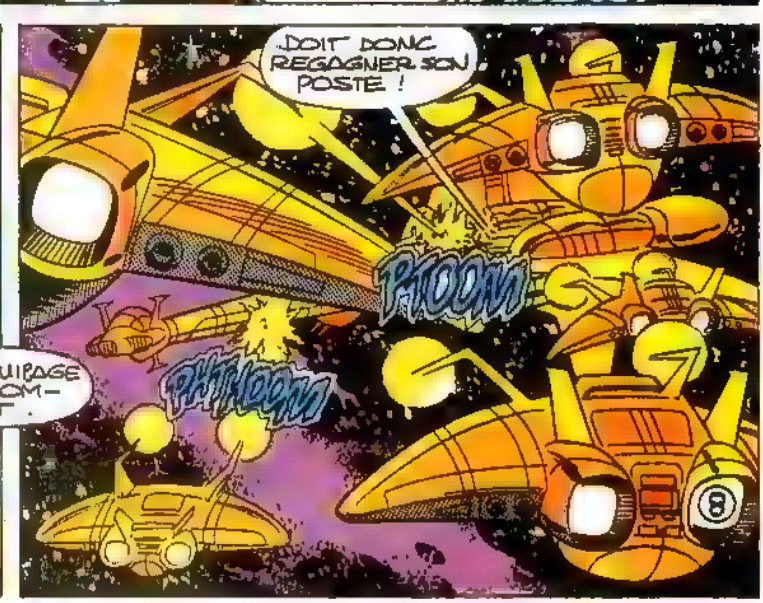
DOIT DONC REGAGNER SON POSTE !
PHOOM
PHHOOM
8

CHAPITRE VI.
MUTINERIE
À L'INSTANT OÙ L'ORDRE VA ÊTRE LANCÉ DE LA PASSERELLE DU STARJOMMER.
TOUCHÉS !
AARRRGH !
PHA
BOOM
LE TIR DES STARRATS A DÉFONCÉ UNE PARTIE DES ÉCRANS !
YIP
YIP
YIP
9

PLUS DE REMPART ENTRE NOUS ET LE VIDE SIDERAL ET LA BRECHE S'ELARGIT'
NAVRÉ, J'AI BESOIN D'UN ANCRAGE'
WHOOO

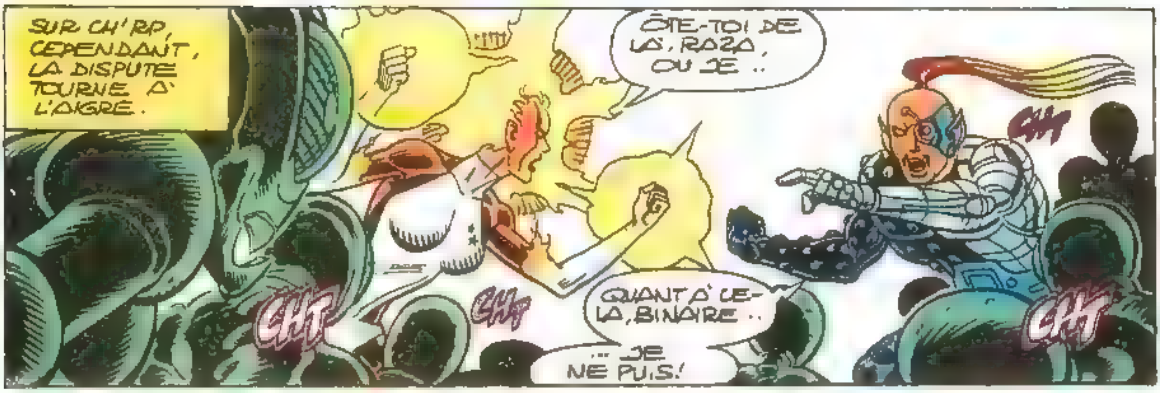
SUR CH'RP, CEPENDANT, LA DISPUTE TOURNE À L'AIGRE.
ÔTE-TOI DE LÀ, RAZA, OU JE ..
CHT
CHT
CHT
CHT
QUANT À CELA, BINAIRE ..
... JE NE PUIS!

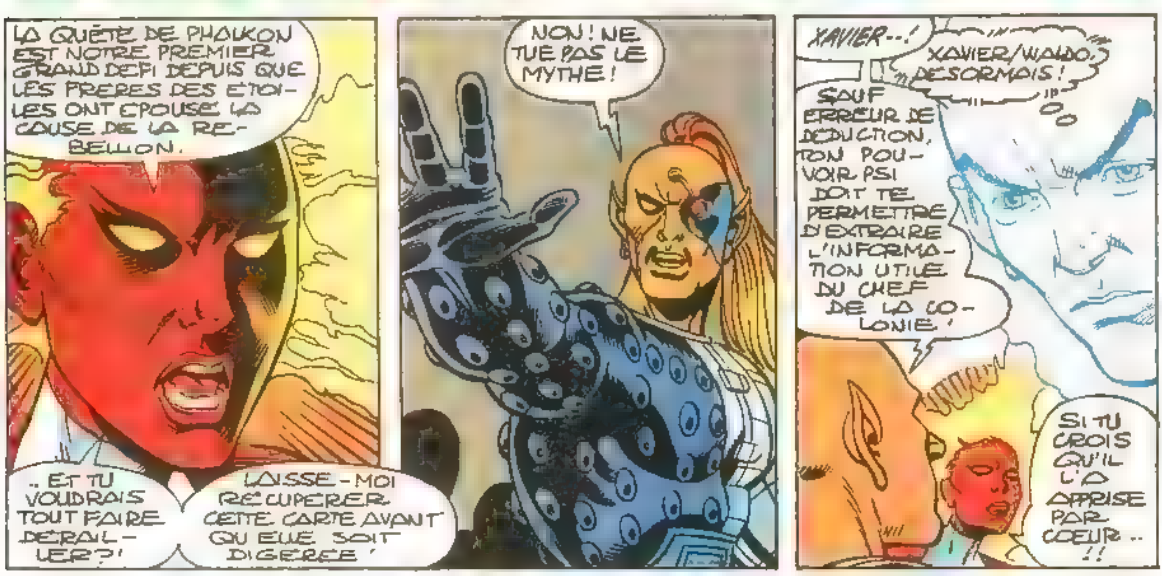
LA QUÊTE DE PHALKON EST NOTRE PREMIER GRAND DÉFI DEPUIS QUE LES FRÈRES DES ÉTOILES ONT ÉPOUSÉ LA CAUSE DE LA RÉBELLION.
.. ET TU VOUDRAIS TOUT FAIRE DÉRAILLER?!
LAISSE-MOI RÉCUPÉRER CETTE CARTE AVANT QU'ELLE SOIT DIGÉRÉE!
NON! NE TUE PAS LE MYTHE!
XAVIER--!
XAVIER/WALDO, DÉSORMAIS!
SAUF ERREUR DE DÉDUCTION, TON POUVOIR PSI DOIT TE PERMETTRE D'EXTRAIRE L'INFORMATION UTILE DU CHEF DE LA COLONIE!
SI TU CROIS QU'IL L'A APPRISE PAR COEUR .. !!

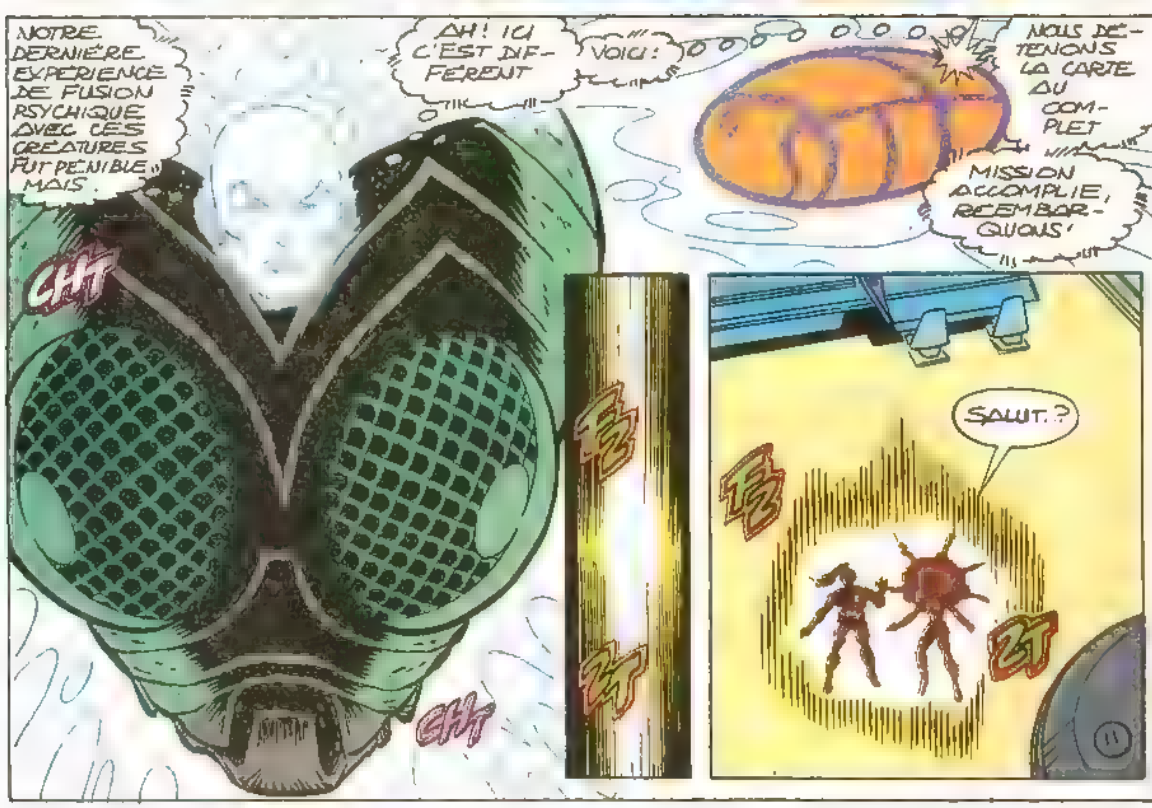
NOTRE DERNIÈRE EXPÉRIENCE DE FUSION PSYCHIQUE AVEC CES CRÉATURES FUT PÉNIBLE, MAIS.
AH! ICI C'EST DIFFÉRENT
VOICI!
NOUS DÉTENONS LA CARTE AU COMPLET
MISSION ACCOMPLIE, RÉEMBARQUONS!
CHT
CHT
SALUT.?
ZT
ZT
ZT

HOLÀ, QUE SIGNIFIE ? PERSONNE SUR LE PONT ?
WALDO A DÉSERTÉ SON POSTE..
NUL NE GUIDE LE NAVIRE !
ÇA DEVIENT INQUIÉTANT !

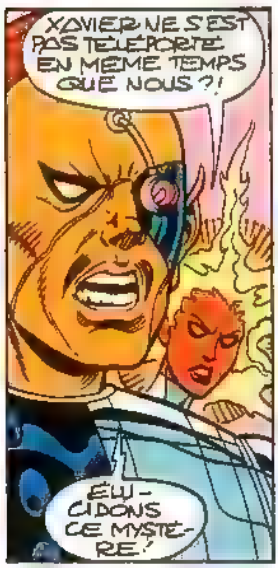
XAVIER NE S'EST PAS TÉLÉPORTÉ EN MÊME TEMPS QUE NOUS ?!
ÉLUCIDONS CE MYSTÈRE !

AH, UNE RÉPONSE.. VENANT DE L'INFIRMERIE !
D'APRÈS L'APPAREIL, SIKORSKY ET XAVIER S'Y TROUVENT...

NULLE TRACE À BORD DES FRÈRES DES ÉTOILES !

EN ROUTE POUR L'INFIRMERIE, DONC !
ET PUIS-JE SAVOIR CE QUI S'EST PASSÉ SUR CH'RP ?
CHUT... ATTENDS !

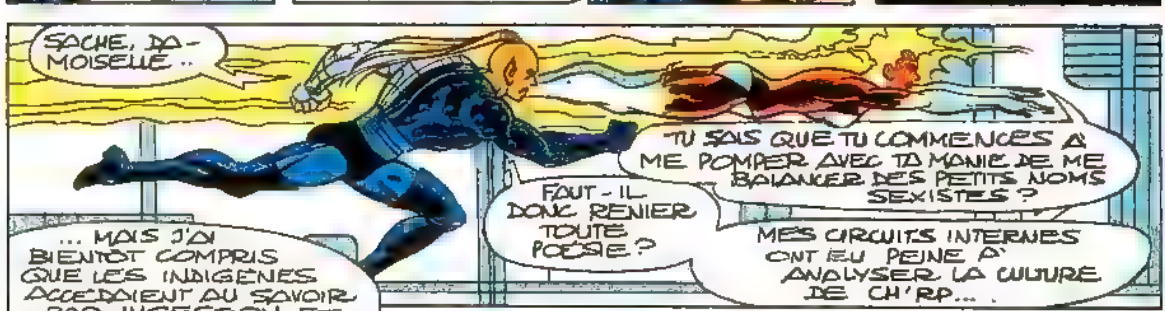
SACHE, DAMOISELLE..
TU SAIS QUE TU COMMENCES À ME POMPER AVEC TA MANIE DE ME BALANCER DES PETITS NOMS SEXISTES ?
FAUT-IL DONC RENIER TOUTE POÉSIE ?
MES CIRCUITS INTERNES ONT EU PEINE À ANALYSER LA CULTURE DE CH'RP...

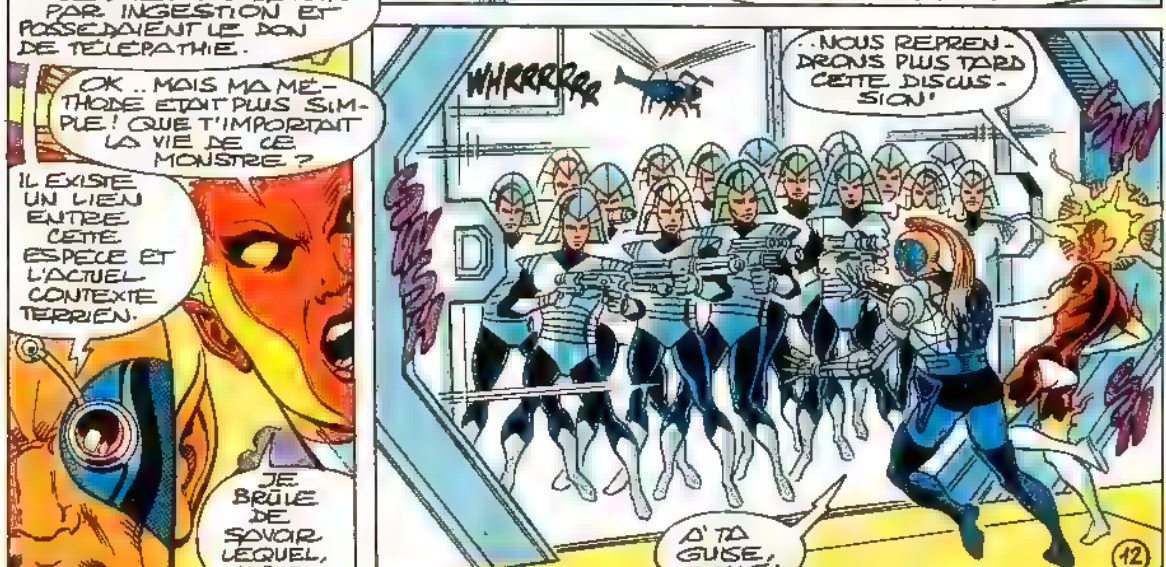
... MAIS J'AI BIENTÔT COMPRIS QUE LES INDIGÈNES ACCÉDAIENT AU SAVOIR PAR INGESTION ET POSSÉDAIENT LE DON DE TÉLÉPATHIE.
OK.. MAIS MA MÉTHODE ÉTAIT PLUS SIMPLE ! QUE T'IMPORTAIT LA VIE DE CE MONSTRE ?
IL EXISTE UN LIEN ENTRE CETTE ESPÈCE ET L'ACTUEL CONTEXTE TERRIEN.
JE BRÛLE DE SAVOIR LEQUEL, MAIS
WHRRRRRR
..NOUS REPRENDRONS PLUS TARD CETTE DISCUSSION !
À TA GUISE, BELLE !

SLAM!
S.-SI-KORSKY...
... AVEC UN COMMANDO IMPERIAL ?
CLIK
THUD!
ÉTRANGE!
HOU-HOU!
C'EST OLGA QUE JE PRÉFÈRE...
PAS DE PANIQUE : C'EST LA SMALO CRÉÉE QUI A VERROUILLÉ LES PORTES AU NEZ DU COMMANDO IMPÉRIAL... SUR ORDRE DE LILANDRA !
MALHEUREUSEMENT NOTRE AMI A DISPARU.
À CAUSE DE SIKORSKY NOUS AVONS DÛ NOUS RÉFUGIER DANS L'ABRI DU VAISSEAU.
TRAÎTRE ! GUIDE SOLDATS À INFIRMERIE !
CELUI-LÀ ATTENDEZ SEULEMENT QUE JE LE COINCE !
ET L'ESPRIT DE CHARLES AYANT REJOINT SON CORPS, LES IMPÉRIAUX DÉTIENNENT AVEC LUI LE DERNIER FRAGMENT DE LA CARTE !
PATIENCE ! L'ÉQUIPE ÉTANT RECONSTITUÉE, ON VA AVISER À RÉCUPÉRER LE TOUT !
13

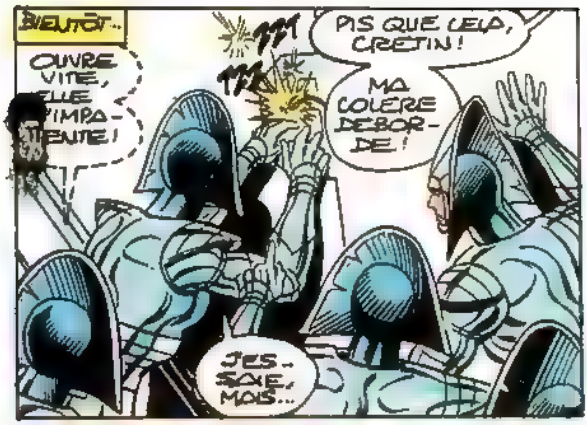
BIENTÔT..
OUVRE VITE, ELLE M'IMPATIENTE!
PIS QUE CELA, CRETIN!
MA COLÈRE DÉBORDE!
J'ESSAIE, MAIS...

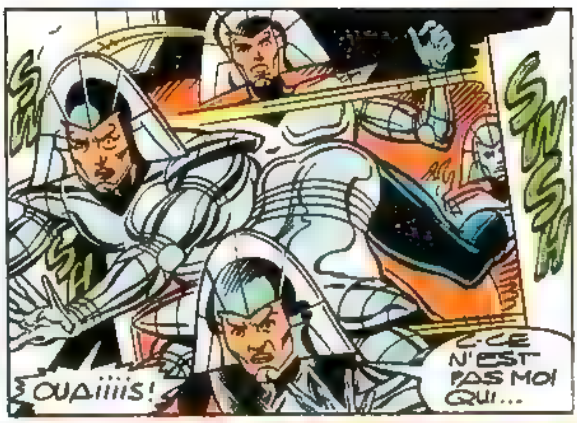
SWSH
SWSH
OUAIIIIS!
C-CE N'EST PAS MOI QUI...

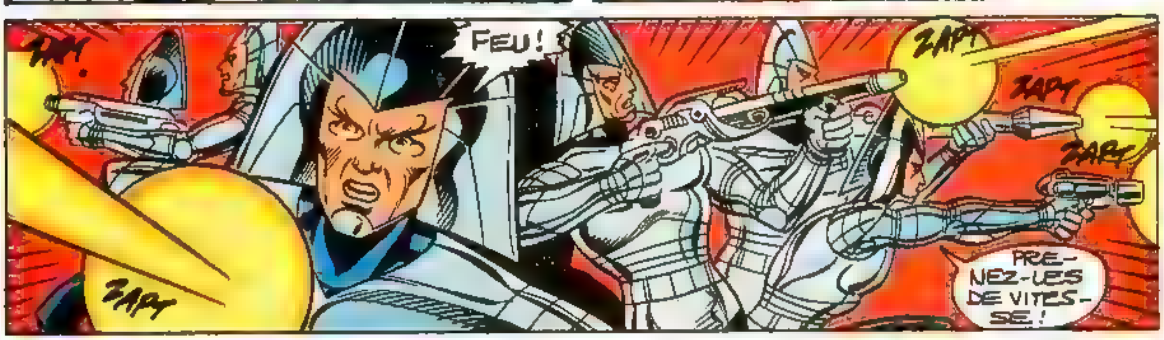
FEU!
ZAP!
ZAP!
ZAP!
ZAP!
PRENEZ-LES DE VITESSE!

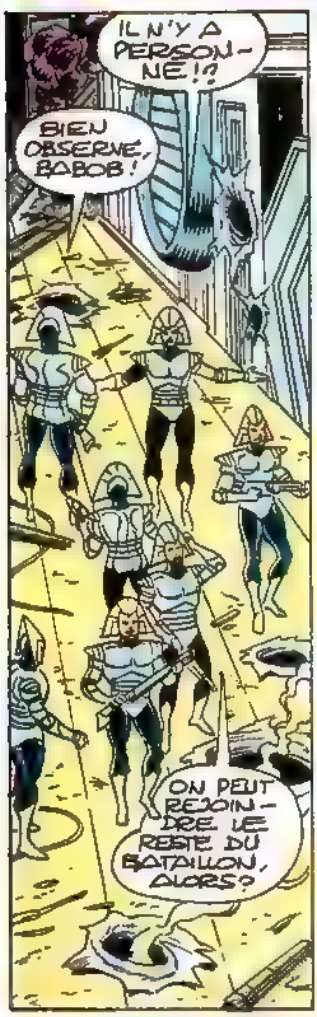
IL N'Y A PERSONNE!?
BIEN OBSERVÉ, BABOB!
ON PEUT REJOINDRE LE RESTE DU BATAILLON, ALORS?

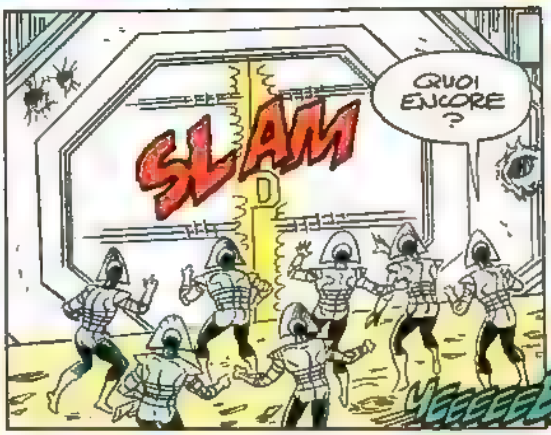
SLAM
QUOI ENCORE?

CE CRI...!!
YEEE

PI
BOOM

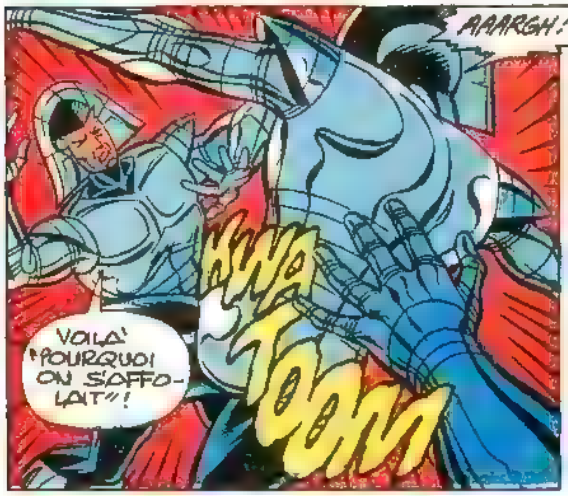
AAARGH!
VOILA' "POURQUOI ON S'AFFOLAIT"!
KWA
TOOM

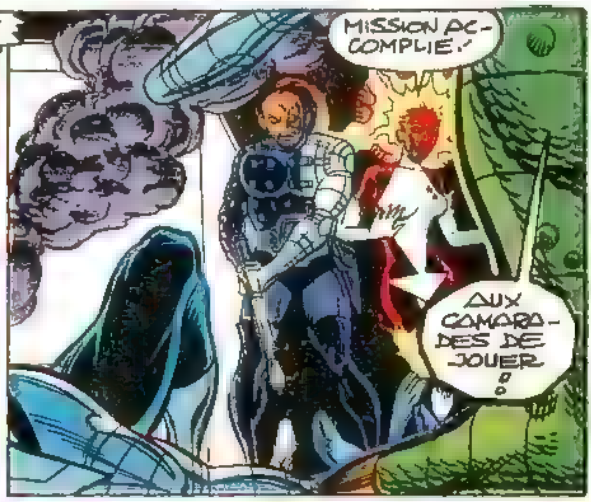
MISSION ACCOMPLIE!
AUX CAMARADES DE JOUER!

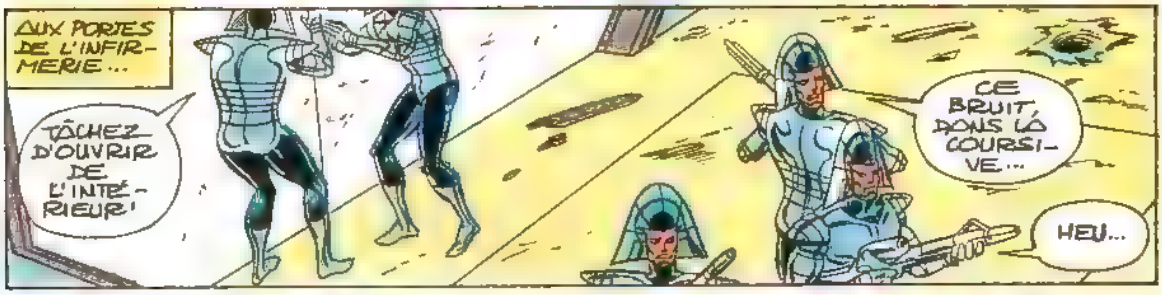
AUX PORTES DE L'INFIRMERIE...
TÂCHEZ D'OUVRIR DE L'INTÉRIEUR!
CE BRUIT, DANS LA COURSIVE...
HEU...

SANS DOUTE LES CAMARADES QUI..
BABOB?
PUPUGLI? MIMZA?

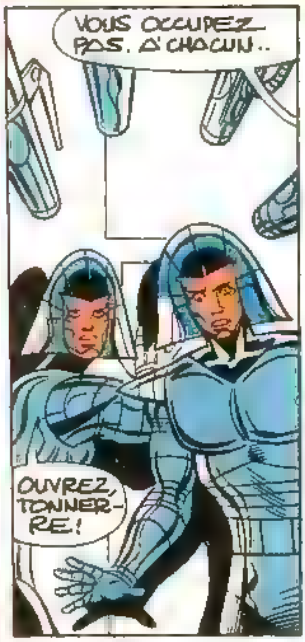
VOUS OCCUPEZ PAS, D'CHACUN..
OUVREZ, TONNERRE!

SES PROBLEMES!
HISSSS

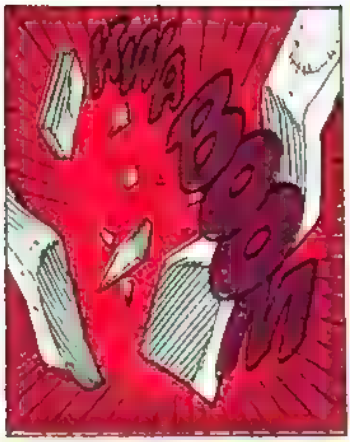

PHZZAT
PHZZAT
PHZZAT
PHZZAT
PHZZAT
PHZZAT
PHZZAT
OBJECTIF INFIRMERIE INVEST!, CAPITAINE!
BINOIRE DEVIENT FRIMEUSE... CA VA POSER DES PROBLEMES.

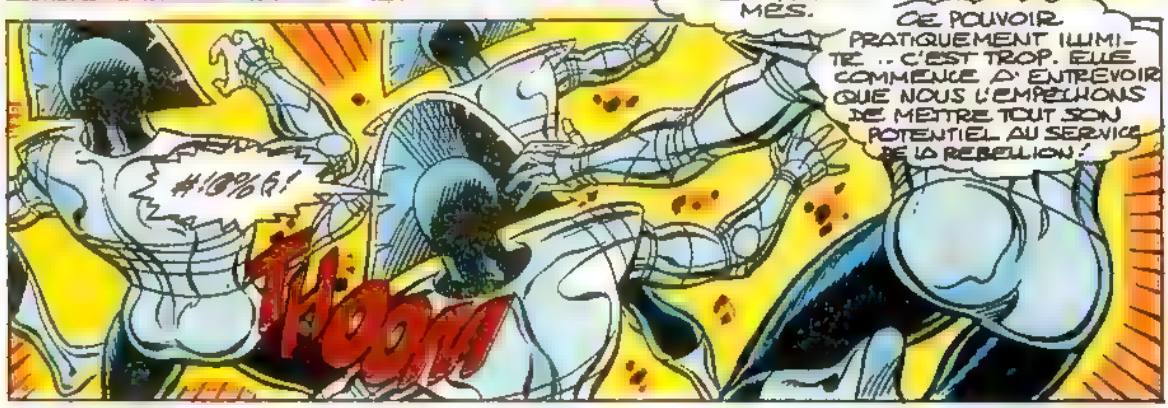
CE POUVOIR PRATIQUEMENT ILLIMITE.. C'EST TROP. ELLE COMMENCE A ENTREVOIR QUE NOUS L'EMPECHONS DE METTRE TOUT SON POTENTIEL AU SERVICE DE LA REBELLION!
#!@%&!
THOOM

MAIS TOUTE FOLIE A SA LOGIQUE. MON BUT EST DE...
EVITER LA PORTE, FONCER PAR LE MUR... C'ETAIT LA SOLUTION, LORSQUE!

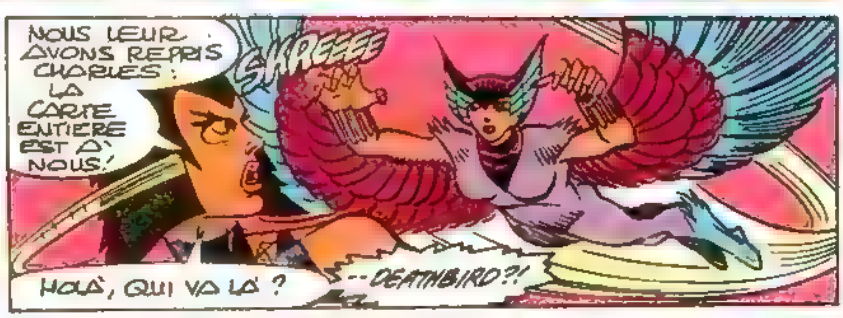
NOUS LEUR AVONS REPRIS CHARLES: LA CARTE ENTIERE EST A NOUS!
SKREEEE
HOLA, QUI VA LA?
...DEATHBIRD?!

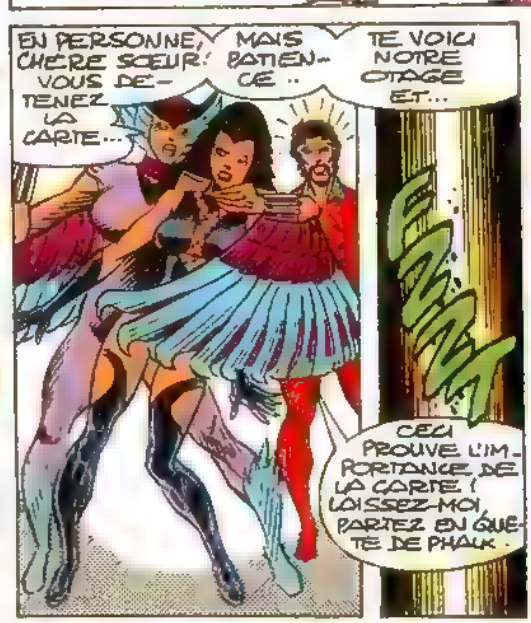
EN PERSONNE, CHERE SOEUR! VOUS DETENEZ LA CARTE...
MAIS PATIENCE..
TE VOICI NOTRE OTAGE ET...
CECI PROUVE L'IMPORTANCE DE LA CARTE! LAISSEZ-MOI, PARTEZ EN QUETE DE PHALK.

DEATHBIRD S'EST TELEPORTEE AVEC LA MAJESTRIX.
OUI... MAIS LE POUVOIR DE PHALKON EST A NOUS!
EST-CE VRAIMENT SÛR?

LA PASSERELLE DU NAVIRE AMIRAL DE DEATHBIRD...

FEU SUR LE STAR-JAMMER ! ABATTEZ L'EQUIPAGE, MAIS JE VEUX LE VAISSEAU VIVANT !

UHRRRRRRRRRR

LILANDRA, CHERE SOEUR... TU PERIRAS DE MA PROPRE MAIN !

JE NE SUPPLIERAI PAS !

Ô DELICES !

ESCADRON, ENCERCLEZ CE NAVIRE !

FEU DE TOUTES VOS PIECES !

CHAPITRE VII

«Abandonnez le navire!»

LE GRAND SILENCE DE L'ESPACE.

17

LES HÔTES ATTENDUS SONT À TROIS TÉLÉ-STATIONS D'ICI, MAJESTRIX.
BLIP BLIP BLIP
ILS ARRIVENT...
JE SUIS OCCUPÉE, IDIOT, OCCUPE-TOI DE...
WAK
L'EXPÉRIENCE NE T'AURAIT-ELLE RIEN APPRIS, DEATHBIRD ? TOUT EN-FONT, SOUVIENS-TOI.
WHOK
..J'ÉTAIS LA PLUS RAPIDE !
IL SE PEUT, MA SŒUR..
PAT PAT PAT PAT
MAIS J'AI PROUVÉ DEPUIS QUE J'ÉTAIS LA PLUS PUISSANTE !
18

SI SES PIQUANTS FONT MOUCHE, JE SUIS PERDUE !
WRRRR*
MAJESTRIX LILANDRA...
SIKORSKY ABATTU À MA PLACE !
POURTANT... IL NOUS A TRAHIS.
SIKORSKY NAVRE
À PRÉSENT QUE CE TRAÎTRE M'A TRANSMIS LE POINT SUR VOTRE QUÊTE DE PHALKON...
...IL PEUT DISPARAÎTRE.
JE N'AI PAS LE CHOIX : IL FAUT...
WHIP
LE SUIVRE !
D'APRÈS NOS SONDES, COMMANDANT, LE STARJAMMER... SE MEURT ! UNE ANOMALIE, POURTANT...

IDEE PEU BRILLANTE, EN FAIT:
CETTE BOUE N'OFFRE AUCUNE PRISE

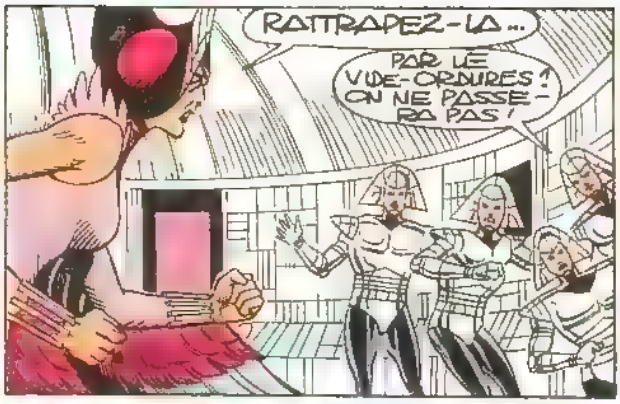
RATTRAPEZ-LA...
PAR LE VIDE-ORDURES ! ON NE PASSERA PAS !

CRÉTINS !

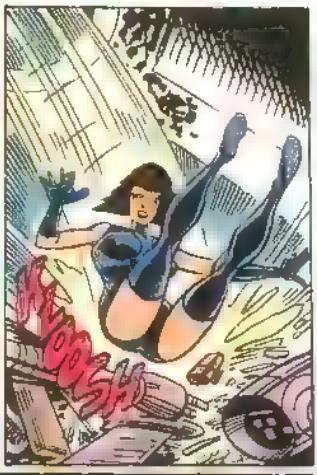
WOOSH

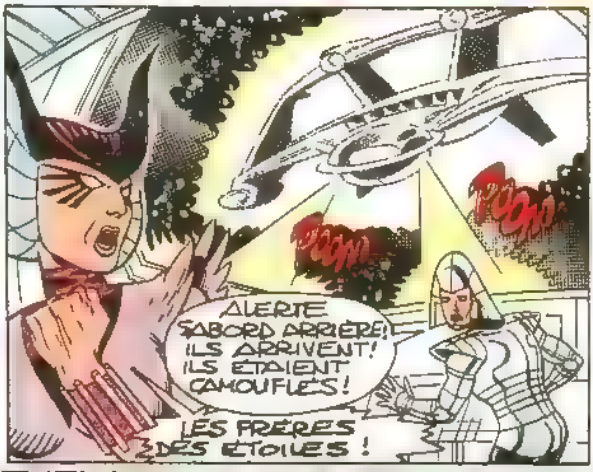
BOOM
BOOM
ALERTE SABORD ARRIÈRE ! ILS ARRIVENT ! ILS ÉTAIENT CAMOUFLÉS !
LES FRÈRES DES ÉTOILES !

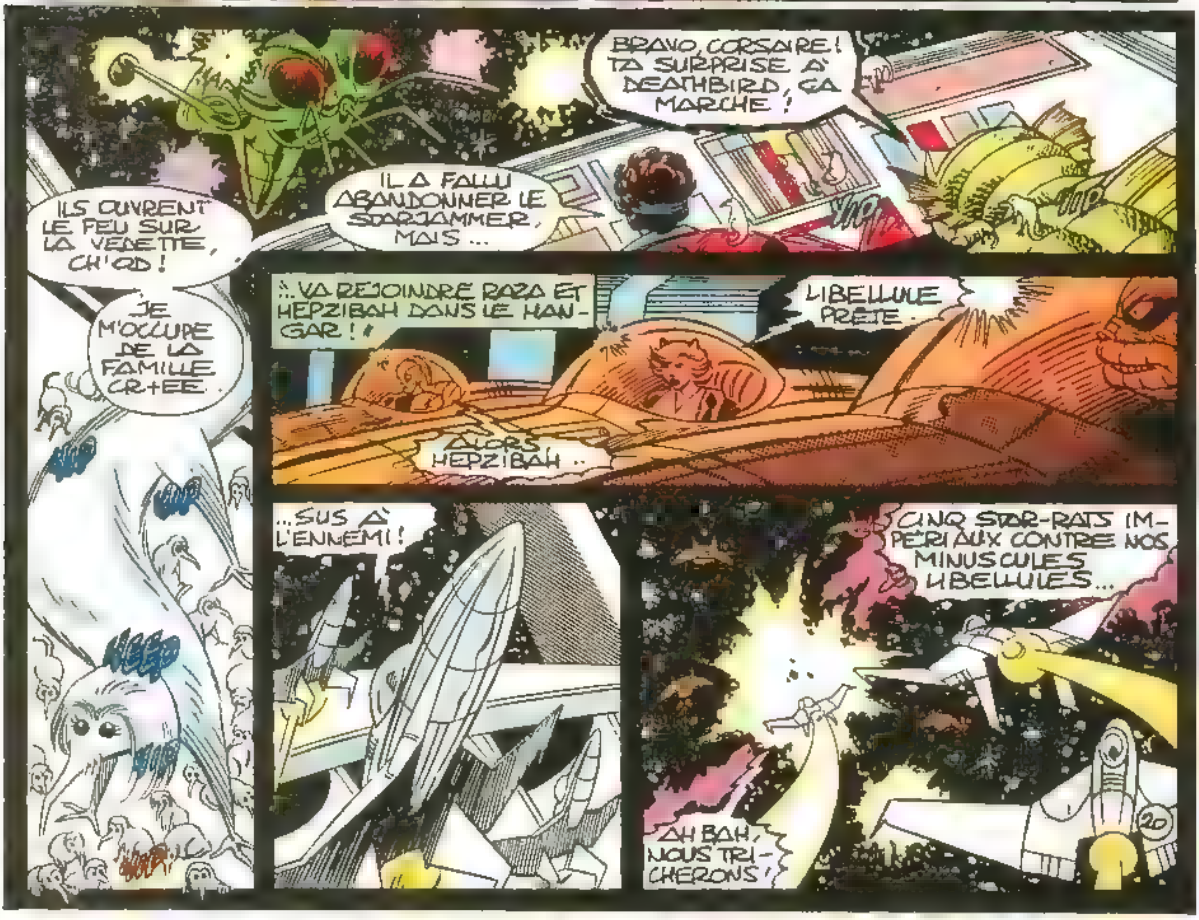
BRAVO, CORSAIRE ! TA SURPRISE À DEATHBIRD, ÇA MARCHE !
ILS OUVRENT LE FEU SUR LA VEDETTE, CH'OD !
IL A FALLU ABANDONNER LE STARJAMMER, MAIS...
JE M'OCCUPE DE LA FAMILLE CRÉE.
...VA REJOINDRE RAZA ET HEPZIBAH DANS LE HANGAR !
LIBELLULE PRÊTE.
ALORS HEPZIBAH...
...SUS À L'ENNEMI !
CINQ STAR-RATS IMPÉRIAUX CONTRE NOS MINUSCULES LIBELLULES...
AH BAH, NOUS TRICHERONS !

CES IMBÉCILES ATTAQUENT !

ABATTEZ-LES !

SANS FORMATION DE COMBAT ?

ILS TENTENT DE NOUS DÉBORDER PAR-DESSOUS !

STAR-RATS α, β, γ ET Δ, CONTENEZ-LES !

À MON COMMANDEMENT

...FEU !

LA VEDETTE TENTE DE PRENDRE LE NAVIRE AMIRAL À REVERS, COMMANDANT DEATHBIRD !

QU'IMPORTE, CAPITAINE ! NOUS SOMMES BIEN ARMÉS !

ATOMISEZ CES REBELLES !

JAMAIS NOS ÉCRANS NE SOUTIENDRONT UN PAREIL MARMITAGE, RAZA.

IL FAUT DONC EN FINIR !

REPRENONS LA MANŒUVRE QUI NOUS SAUVA PRÈS DE BÉTA DU CENT...

SPLENDIDE !

CHANCE TOURNE

HEPZIBAH, RAZA J'AI PERDU LA LIAISON AVEC

CORSAIRE !

LA VEDETTE S'EST JETÉE SOUS NOTRE TIR, MAJESTRIX : ON L'A EUE !

OUIIIII...!
SPLENDIDE!
ENFIN!
MA SŒUR AURA BIENTÔT REJOINT SES ÉQUIPIERS DANS LA MORT!
QU'AS-TU À DIRE POUR T'ÉPARGNER LE SORT DES TRAÎTRES, SIKORSKY?
CES REBUTS POURRAIENT SERVIR...
EN PUISANT BANQUE DONNÉES MÉDICALES GALACTIQUES, SIKORSKY INFECTE VIRUS ORDINATEUR...
... PAR SÉIDE DEATHBIRD IMPLANTÉ SÛREMENT.
QUELLE PREUVE EN AI-JE?
PROGRAMME EXÉCUTÉ, VIRUS DISPARU, SIKORSKY LIBRE.
UN INSTANT, S'IL PLAÎT MAJESTRIX SIKORSKY AUTO-REPARE
SIKORSKY POUR SA VRAIE MAJESTRIX À MOURIR PRÊT!
COMMANDANT, LA VEDETTE.. REVIENT DERRIÈRE NOUS!
AH NOOON! VOUS ÊTES ENCORE TOMBÉS DANS CE PANNEAU?!
CH'OD EST TROP PRÈS DE CE STAR-RAT QUE N'USE-T-IL DE MISSILES À LONGUE PORTÉE?
CH'OD HORREUR TUER!
NI RAZA!
HEPZIBAH NON!
LES STAR-RATS FUIENT..
MERCI AUX DIEUX!
ABAISSE TES ÉCRANS ET CAUSONS, DEATHBIRD!
TU ES FOU, REBELLE!
RÉFLÉCHIS: NOUS SOMMES TROP PRÈS L'UN DE L'AUTRE POUR OSER TIRER.
... MAIS CELA SERA UNE GARANTIE SUPPLÉMENTAIRE.
ABAISSE TES ÉCRANS ET J'ABAISSE LES MIENS.
22

TES STARRATS SONT OUT, ET MES ÉQUIPIERS REVIENNENT AVEC L'ARMEMENT.
TON NAVIRE EST PLUS GROS... MAIS ON A L'AVANTAGE DU NOMBRE.
DÉCIDE-TOI
NOUS N'AVONS RIEN À NOUS DIRE, CORSAIRE!
VA TE FAIRE...!!
LE POUVOIR DE PHALKON IMPOSERA MA LOI, VOS ORDINATEURS DE BORD M'EN LIVRERONT LES COORDONNÉES!
MAJESTRIX
... ILS APPROCHENT
IL FAUT ABAISSER LES ÉCRANS POUR LES RÉCEPTIONNER
SOIT, CORSAIRE ABAISSONS VOS ÉCRANS. ET CAUSONS
VA, CAPITAINE!
OK, DEATHBIRD PARLONS DE LILANDRA
OÙ L'AS-TU...?
PH
HÉ!!!
AH BAH!
BOOM
ARRIÈRE, SIKORSKY.
DEATHBIRD EST À MOI!
SUPER, LE PLAN FONCTIONNE! TÉLÉPORTONS LILANDRA AU...
PHLUK
NON, ATTENDS!
HEIN ?!
COMMENT A-T-ELLE...?
POURQUOI ?!
TE CONNAISSANT, JE VOIS CE QUE TU AS EN TÊTE, CORSAIRE! MAIS J'AI À RÉGLER ICI...
UNE AFFAIRE PERSONNELLE!
AGHK!
KR
ZT
UHHHNN...
PARFAIT, MA SOEUR! TA PERTE EST CONSOMMÉE!
IL FAUT INTERVENIR...
NON, CH'OD, LAISSE!
23

JE ME CHARGE D'INFLIGER À DEATHBIRD...

PLOOOP

...LE CHÂTIMENT DE SES CRIMES !

POUR LE PEUPLE DE SHI'AR .. POUR CHARLES...

FZ

ZT

GRRRRR

GARDE IMPÉRIALE !

ILS SE TÉLÉPORTENT À BORD... WARSTAR, HUSSAR, QUASAR, MONTA... QUI EST LE CINQUIÈME ?

ZENITH...

C'EST LUI !

V'LÀ LA RÉSERVE !
BINAIRE !
WHRRRRR
FWASH
NOOOON !
PAR LES DIEUX...
CHAPITRE VIII
« Faites donner la garde ! »
25

WHRRRR
NOOOON!
VOILÀ LILANDRA TÉLÉPORTÉE SUR LA VEDETTE.
À TOI, RAZA: VIDONS LES LIEUX!
À TES ORDRES!
MISÉRABLE!
JE TENAIS DEATHBIRD, J'ALLAIS D'UN GESTE RECONQUÉRIR MON EMPIRE...
POURQUOI TANT DE HÂTE?
PARCE QUE LA GARDE IMPÉRIALE VENAIT DE SE TÉLÉPORTER DANS TON DOS.
ON A ABANDONNÉ LA QUÊTE DE PHALKON ET PRIS ASSEZ DE RISQUES POUR TE RÉCUPÉRER, MA BELLE!
ON M'Y REPRENDRA!
PAS QUESTION DE SE MOUILLER EN PLUS POUR TES PETITES VENDETTAS!
QUANT À SIKORSKY, CE TRAÎTRE VA ME...
NON!
IL N'Y EST POUR RIEN, MA MAUDITE SOEUR L'A MANIPULÉ!
BAH!
LAISSONS-LUI SA CHANCE.
DEATHBIRD EST SUR LA PISTE DE PHALKON: NOUS AVONS BESOIN DE SIKORSKY.
AI-JE BIEN JOUÉ, SIR?
ON NE PEUT MIEUX, BINAIRE, BRAVO!
FRIMEUSE, VA!
ALLONS, REGAGNONS LE STARJAMMER ET EXAMINONS LA CARTE DE PHALKON!
CH'OD TRISTE MORT CR+EEE ... ET MÊME PAS TEMPS PLEURER AMI.

VUE RAPIDE DES CALES DÉSERTES DU STARJAMMER...

-ET RETOUR AU NAVIRE AMIRAL DE SHI'AR

NOOON!

ME VOICI, DEATHBIRD.

NE ME QUITTE PAS...

PAR ICI, SOLDAT!

POUR LES AUTRES, ZÉNITH ..

HUSSAR FERA DE SON MIEUX!

ÉCLAIRE, MANTA, LE NAVIRE COURT GRAND DANGER.

CELA SUFFIRA-T-IL, B'NÉE?

OÙ EST L'AUTRE MOITIÉ DE WARSTAR...

"--C'CIL?"

GARDES, À MOI!

JE VEILLE AUX SOLDATS QUI...

VOUS ÊTES À MON SERVICE!

FAITES-MOI REMPART...

LES CALES DU STAR-JAMMER.
SA PASSERELLE.
VOUS VOYEZ, GARDES, MIEUX VAUT ÊTRE AVEC MOI ET MON TÉLÉPORTEUR PERSONNEL.
MAIS VOS HOMMES.
... NE SONT RIEN, FACE AU POUVOIR QUE NOUS TIRERONS DE PHALKON.
MOI SEULE CONNAIS SA NATURE EXACTE.
ET LES ORDINATEURS DE CETTE ÉPAVE NOUS EN INDIQUERONT L'EMPLACEMENT.
IMPOSSIBLE : LE STARJAMMER NE FONCTIONNE PLUS.
C'EST POURQUOI J'AI RECRUTÉ ZENITH, DONT LE POUVOIR CONSISTE À ABSORBER L'ÉNERGIE POTENTIELLE DES CRÉATURES.
IMAGINEZ CE QUE REPRÉSENTE LE POTENTIEL D'UN VAISSEAU VIVANT DÉSACTIVÉ !
À VOS ORDRES, MAJESTRIX.
METS EN ROUTE, ZENITH !
KRACKLECKLE
AU DEHORS, CEPENDANT...
LE NAVIRE S'ANIME, CORSAIRE !
IMPOSSIBLE ! À MOINS... QU'UN CLANDESTIN SE SOIT INTRODUIT À BORD !
DANS LES CALES...
PAR EXEMPLE, VOUS ICI ?!
28

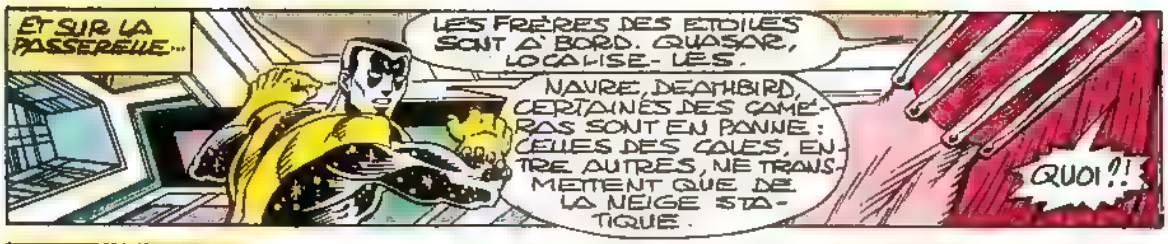
ET SUR LA PASSERELLE...
LES FRÈRES DES ÉTOILES SONT À BORD. QUASAR, LOCALISE-LES.
NAVRÉ, DEATHBIRD, CERTAINES DES CAMÉRAS SONT EN PANNE : CELLES DES CÔLES, ENTRE AUTRES, NE TRANSMETTENT QUE DE LA NEIGE STATIQUE.
QUOI ?!

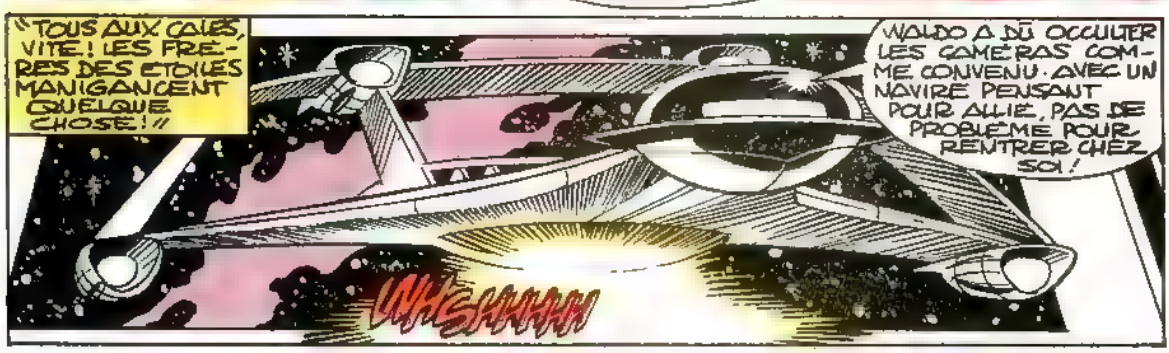
"TOUS AUX CÔLES, VITE ! LES FRÈRES DES ÉTOILES MANIGANCENT QUELQUE CHOSE !"
WALDO A DÛ OCCULTER LES CAMÉRAS COMME CONVENU. AVEC UN NAVIRE PENSANT POUR ALLIÉ, PAS DE PROBLÈME POUR RENTRER CHEZ SOI !
WHSHHHH

VIVENT CES PLANS QUI FONCTIONNENT AU QUART DE...
DÉTROMPEZ-VOUS, CAPITAINE... VOILÀ LA GARDE IMPÉRIALE !
PRENEZ L'ÉQUIPAGE VIVANT !
LE COMMANDANT N'A PAS DIT CELA...

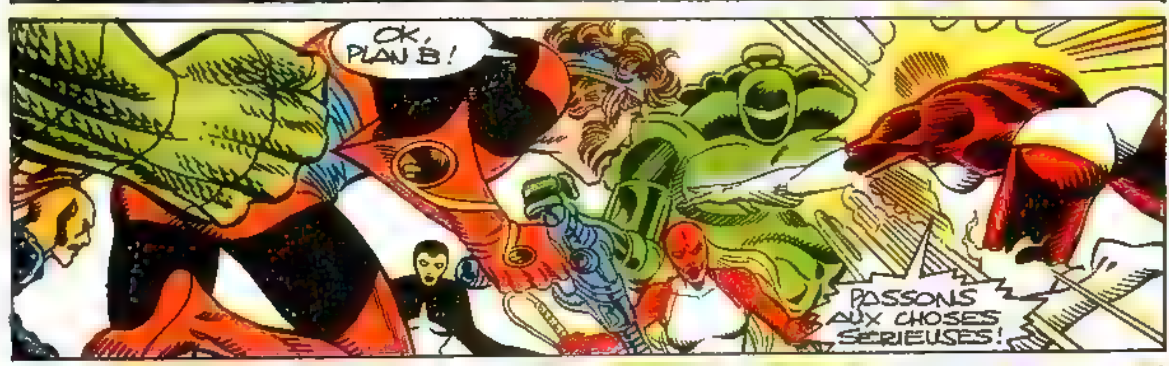
OK, PLAN B !
PASSONS AUX CHOSES SÉRIEUSES !

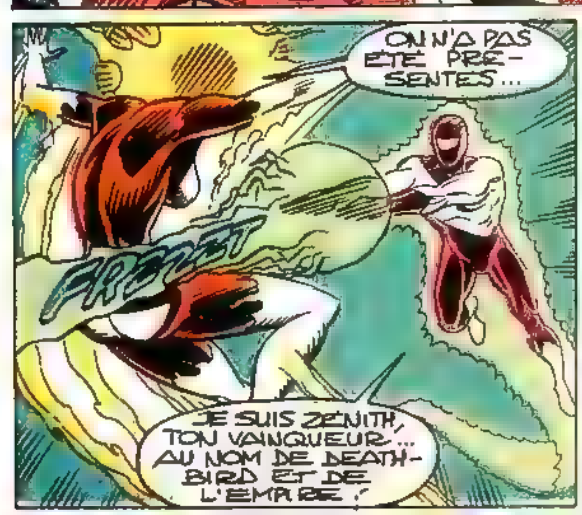
ON N'A PAS ÉTÉ PRÉSENTÉS...
FRRRRT
JE SUIS ZÉNITH, TON VAINQUEUR... AU NOM DE DEATHBIRD ET DE L'EMPIRE !

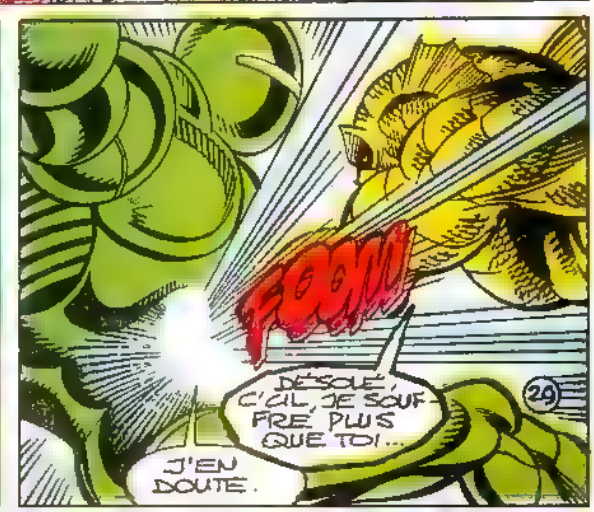
BOOM
DÉSOLÉ, C'EST JE SOUFFRE PLUS QUE TOI...
J'EN DOUTE.

L'ÉLECTRO-FOUET ME PRÉSERVE DE TES GRIFFES, HEPZIBAH.

HUSSAR TROP VENTE!

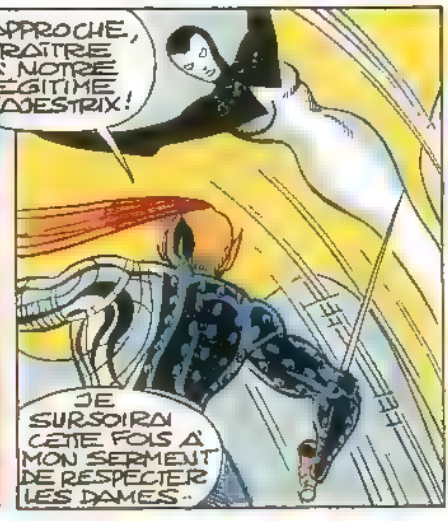
APPROCHE, TRAÎTRE À NOTRE LÉGITIME MAJESTRIX!
JE SURSOIRAI CETTE FOIS À MON SERMENT DE RESPECTER LES DAMES..

MANTA N'EST POINT FEMME...
.. NI TRAÎTRE À SA VÉRITABLE CAUSE
AAARGH!

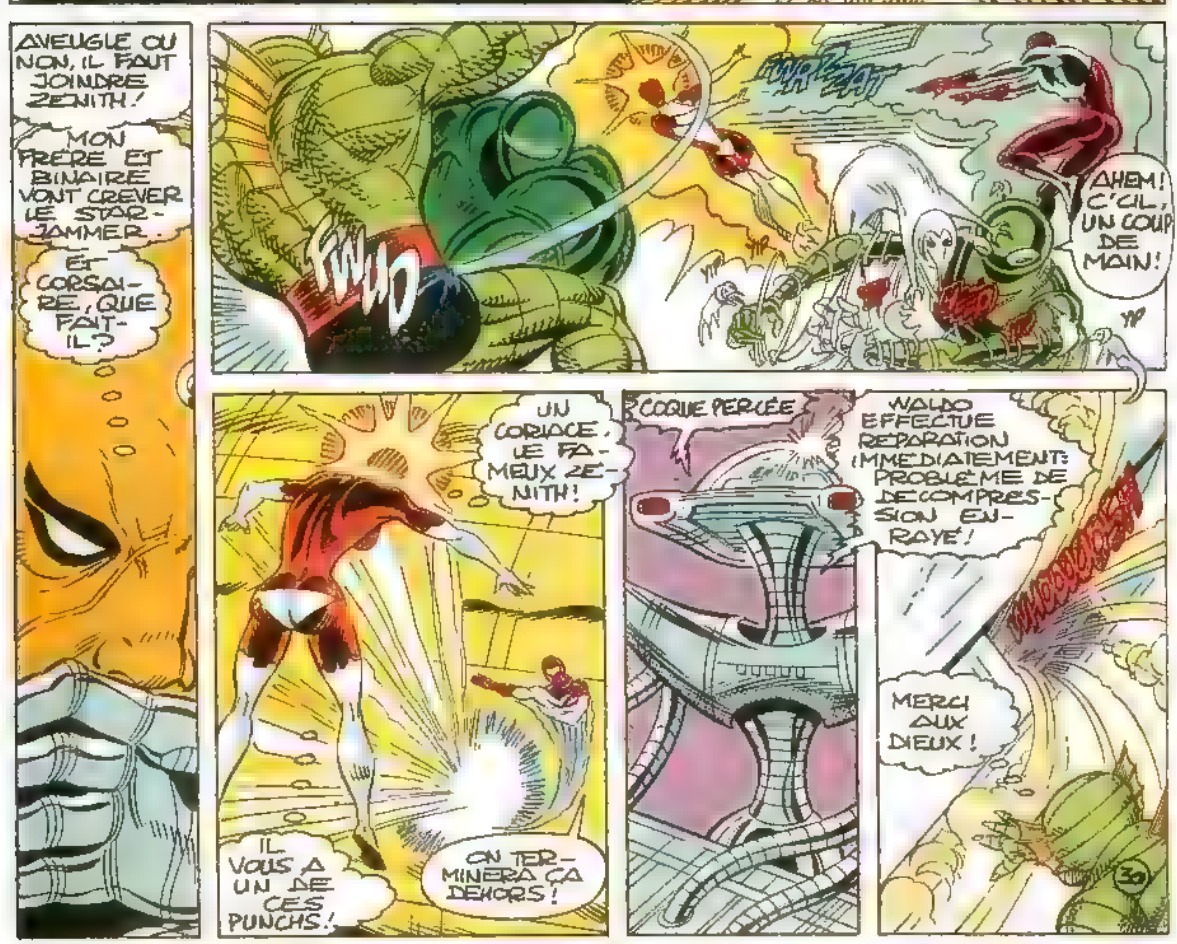
AVEUGLE OU NON, IL FAUT JOINDRE ZENITH!
MON FRÈRE ET BINAIRE VONT CRÉVER LE STAR-JAMMER.
ET CORSAIRE, QUE FAIT-IL?
PWUD
AHEM! C'EL, UN COUP DE MAIN!
UN CORIACE, LE FAMEUX ZENITH!
IL VOUS A UN DE CES PUNCHS!
ON TERMINERA ÇA DEHORS!
COQUE PERCÉE
WALDO EFFECTUE RÉPARATION IMMÉDIATEMENT: PROBLÈME DE DÉCOMPRESSION ENRAYÉ!
MERCI AUX DIEUX!
30

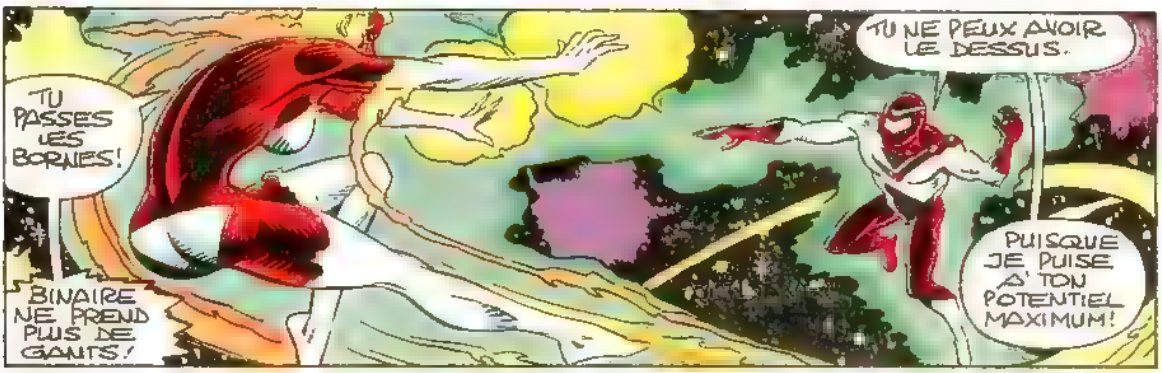
TU PASSES LES BORNES!
TU NE PEUX AVOIR LE DESSUS.
BINAIRE NE PREND PLUS DE GANTS!
PUISQUE JE PUISE À TON POTENTIEL MAXIMUM!

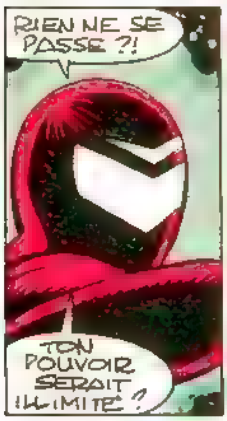
RIEN NE SE PASSE ?!
TON POUVOIR SERAIT ILLIMITÉ ?

C'EST CE QU'IL PARAÎT

PAS DE RAZA POUR M'EMPÊCHER
RAZA, DIS-T...
KHARSH!
DE TE LE PROUVER!

KRASH
CELA SUFFIRA-T-IL ?

MON SABRE N'EST POINT AFFECTÉ PAR L'ÉNERGIE DE CE FOUET, HUSSAR!

GARDE IMPÉRIALE RIEN FACE FRÈRES DES ÉTOILES!

HALTE, DEATHBIRD!
CORSAIRE!

DOMMAGE DE LÂCHER LES COPAINS EN PLEIN BAROUD..
.. MAIS LIL EST AVEC XAVIER SUR LA VEDETTE

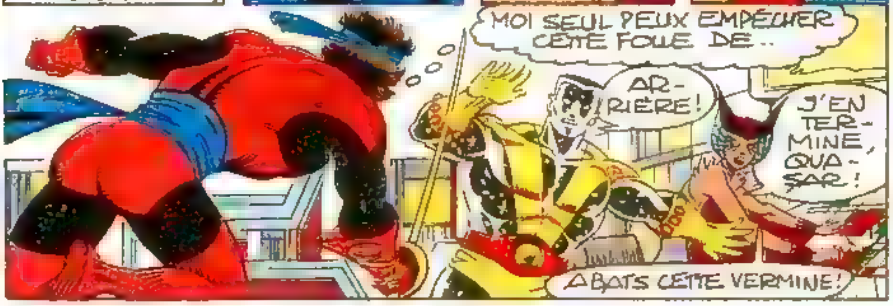
MOI SEUL PEUX EMPÊCHER CETTE FOULE DE..
ARRIÈRE!
J'EN TERMINE, QUASAR!
ABATS CETTE VERMINE!

LA FIN DANS STRANGE SPÉCIAL ORIGINES D'AVRIL!

MOTS FLECHES

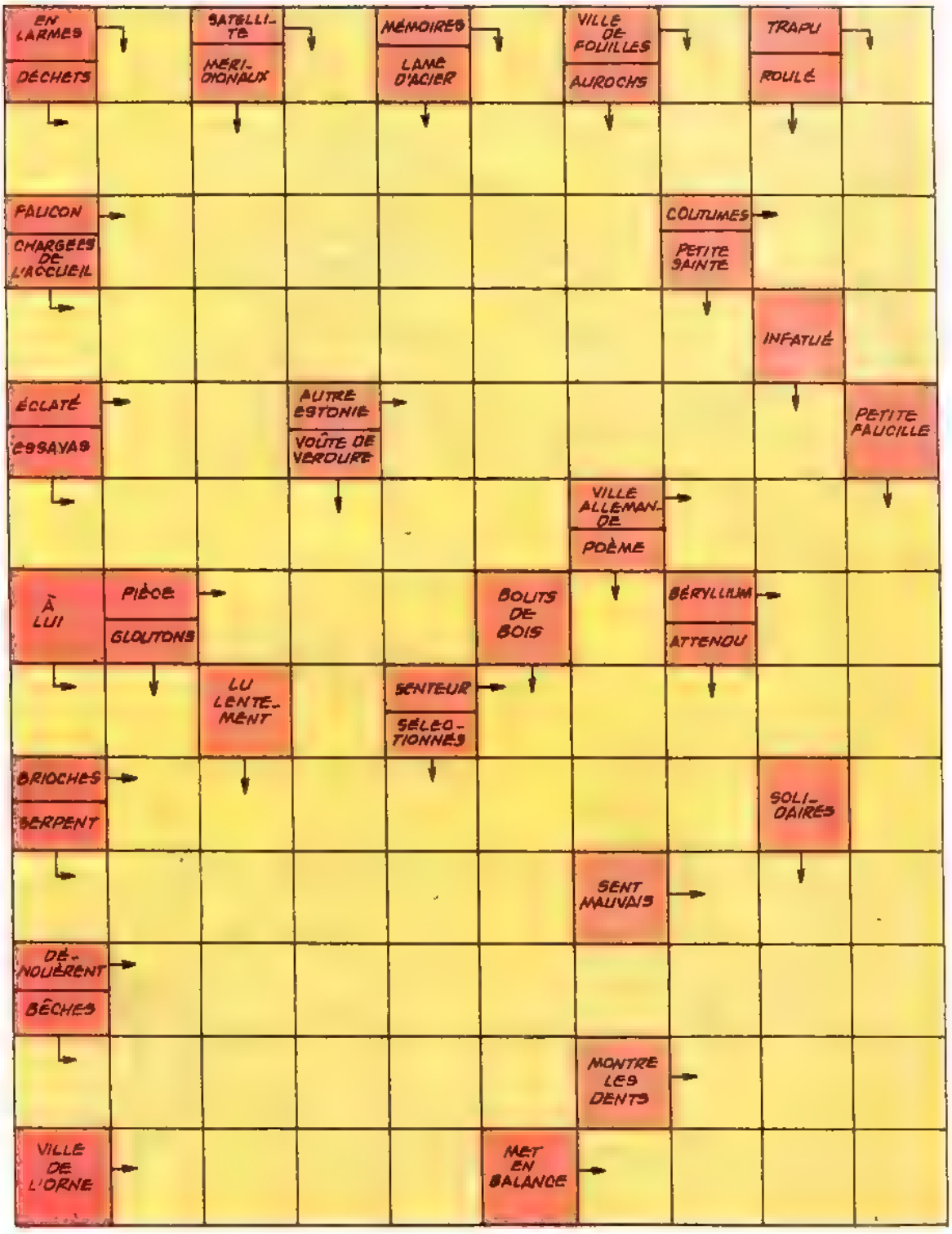

Solution page 37

LES FRERES DES ETOILES

Les Frères des Etoiles sont des pirates de l'espace qui pillent les vaisseaux Shi'ar. Les membres fondateurs sont: le Terrien Christopher Summers, alias Corsaire, leur leader, et trois représentants de différentes races de la galaxie Shi'ar: Ch'od, un Sauride originaire de Timor, Hepzibah, de la race des Méphitisoïdes et Raza, dont on ne connaît ni l'origine ni les causes de sa transformation en cyborg.

Les Frères des Etoiles ont été rejoints par la suite par Sikorsky, le médecin du groupe de nature insectoïde et par la super-héroïne terrienne Carol Danvers, connue sous le nom de Binaire. Leur vaisseau, le Starjammer, est contrôlé par Waldo, l'ordinateur pensant.

Depuis que Deathbird a usurpé le trône de Lilandra, celle-ci a trouvé refuge sur le Starjammer. Elle y a fait transporter Charles Xavier mourant afin de le faire soigner par Sikorsky.

RAZA

VERITABLE NOM: Raza
PROFESSION: Pirate
IDENTITE: Connue dans l'Empire Shi'ar
STATUT LEGAL: Casier judiciaire
LIEU DE NAISSANCE: Non révélé, Empire Shi'ar
SITUATION DE FAMILLE: Non révélée
PARENTS CONNUS: Aucun
GROUPE D'APPARTENANCE: Frères des Etoiles
BASE D'OPERATIONS: le Starjammer
PREMIERE APPARITION: X-MEN 107
TAILLE: 1,77 m
POIDS: Inconnu
YEUX: Bleus
PLUMES: Rouges, jaunes, blanches (les Shi'ar ont des plumes en guise de cheveux)
FORCE: Non révélée depuis sa transformation en cyborg. Avant, niveau de force normale pour un Shi'ar
POUVOIRS: Capacités cyborg non révélées. Excellent bretteur, tireur et lutteur

HEPZIBAH

VERITABLE NOM: Non révélé
PROFESSION: Pirate
IDENTITE: Connue dans l'Empire Shi'ar
STATUT LEGAL: Casier judiciaire
LIEU DE NAISSANCE: Planète Tryl'sart, Empire Shi'ar
SITUATION DE FAMILLE: Célibataire
PARENTS CONNUS: Aucun
GROUPE D'APPARTENANCE: Frères des Etoiles
BASE D'OPERATIONS: le Starjammer
PREMIERE APPARITION: X-MEN 107
TAILLE: 1,67 m
POIDS: 54 kg
YEUX: Verts
FOURRURE: Noire et blanche
FORCE: Normale pour une humanoïde
POUVOIRS: Vision nocturne, odorat, griffes rétractables. Excellente tireuse, athlète et lutteuse

CH'OD

VERITABLE NOM: Ch'od
PROFESSION: Pirate de l'espace
IDENTITE: Connue dans l'Empire Shi'ar
STATUT LEGAL: Casier judiciaire
LIEU DE NAISSANCE: Planète Timor (Varanus IV), Empire Shi'ar
SITUATION DE FAMILLE: Non révélée
PARENTS CONNUS: Aucun
GROUPE D'APPARTENANCE: Les Frères des Etoiles
BASE D'OPERATIONS: Starjammer
PREMIERE APPARITION: X-MEN 104
TAILLE: 2,73 m
POIDS: 195 kg
YEUX: Noirs cornée rouge
CHEVEUX: Sans
FORCE: La force surhumaine de Ch'od lui permet de soulever 20 tonnes
POUVOIRS: Ch'od est un amphibien pourvu de poumons et de branchies. C'est un tireur, un lutteur remarquable
ANIMAL FAMILIER: Creature à la fourrure blanche.

SIKORSKY

VERITABLE NOM: Non révélé
PROFESSION: Médecin
IDENTITE: Connue dans l'Empire Shi'ar
STATUT LEGAL: Recherché par l'Empire
LIEU DE NAISSANCE: Planète Chr'Ylla'isa, Empire Shi'ar
SITUATION DE FAMILLE: Non révélée peut être inapplicable
PARENTS CONNUS: Aucun
GROUPE D'APPARTENANCE: Les Frères des Etoiles
BASE D'OPERATIONS: Starjammer
PREMIERE APPARITION: X-MEN 158
LONGUEUR: 0,45 m
POIDS: Non révélé
YEUX: Noirs sur fond rouge
CHEVEUX: Sans
FORCE: Non révélée La forme de son corps lui interdit toute préhension
POUVOIRS: Sikorsky peut voler et examiner mentalement l'intérieur des corps vivants dont il peut éprouver, par empathie, les sensations. Ses connaissances médicales sont bien supérieures à celles des Terriens.

SOLUTION DES MOTS FLECHES DE LA PAGE 35

■	E	■	L	■	T	■	U	■
E	P	L	U	C	H	U	R	E
■	L	A	N	I	E	R	■	U
H	O	T	E	S	S	E	S	■
■	R	I	■	E	E	S	T	I
T	E	N	T	A	S	■	E	M
■	■	S	O	U	■	O	■	B
S	A	■	N	■	O	D	E	U
■	V	E	N	T	R	E	S	■
V	I	P	E	R	E	■	P	U
■	D	E	L	I	E	R	E	N
P	E	L	L	E	S	■	R	I
■	S	E	E	S	■	P	E	S

LE DEFI DE THANOS

Le Récit Complet Marvel d'août 1991 était le prologue de la grande saga cosmique qui débute dans celui qui sera mis en vente en février et qui se déroulera exceptionnellement sur trois numéros.

Il s'agit de la fameuse mini-série intitulée THE INFINITY GAUNTLET, dont les épisodes du Surfer d'Argent publiés dans Nova constituent le coup d'envoi.

Il fallait bien 288 pages à Jim Starlin, George Perez et Ron Lim pour mettre en scène ce drame qui met en jeu la survie de l'Univers et dont les protagonistes sont Thanos, la Mort, Méphisto et tous les super-héros de la Terre.

N'oubliez pas qu'il s'agit d'une saga en trois volumes, alors ne manquez pas le premier!

MARVEL COMICS
$1.50 US
$2.00 CAN
4
JULY
UK 60p
APPROVED BY THE COMICS CODE AUTHORITY
#4 IN A FOUR-ISSUE LIMITED SERIES
THE SAGA OF THE ORIGINAL
HUMAN TORCH

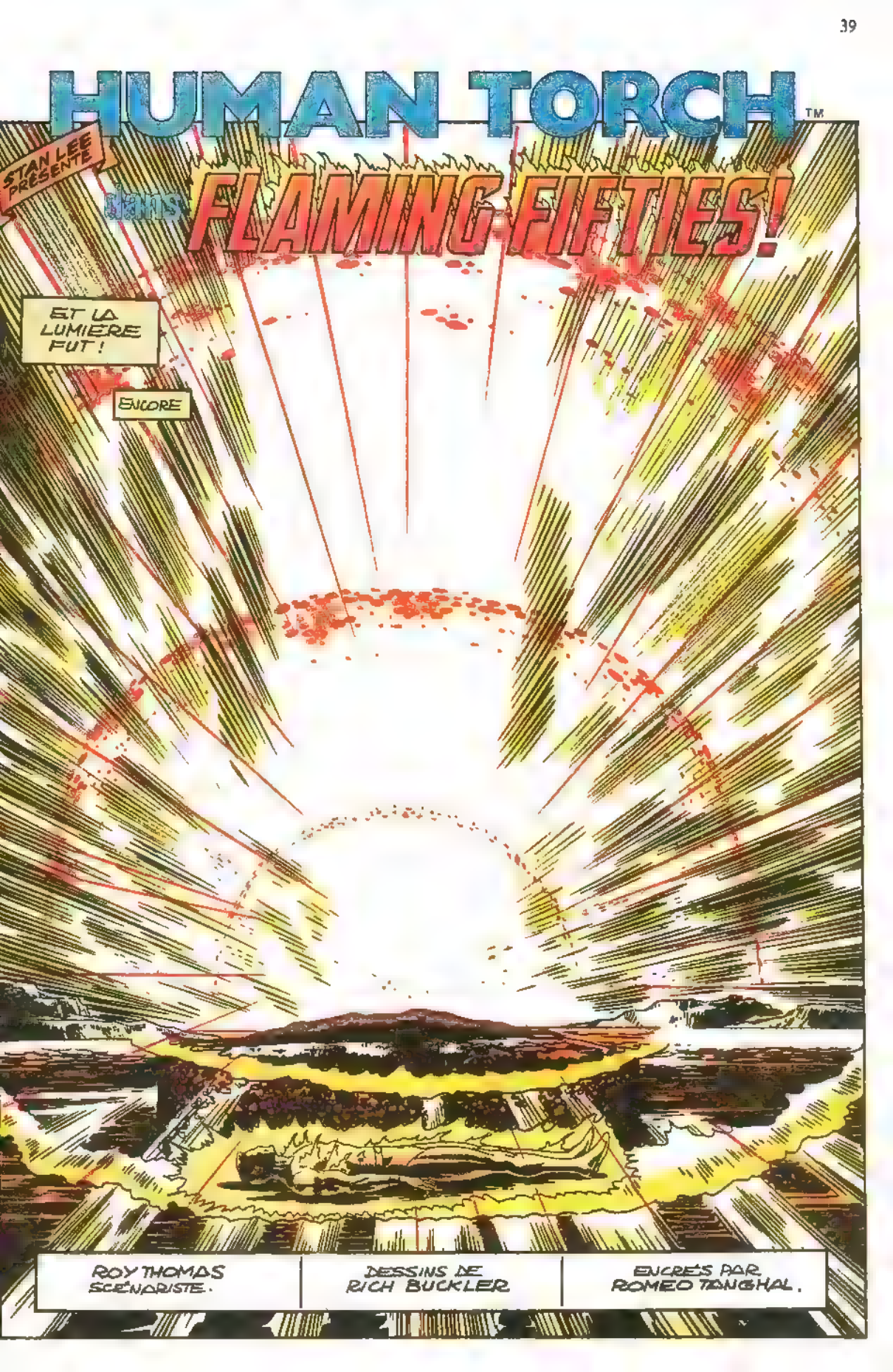
HUMAN TORCH™
STAN LEE PRÉSENTE
dans
FLAMING FIFTIES!
ET LA LUMIÈRE FUT !
ENCORE
ROY THOMAS SCÉNARISTE.
DESSINS DE RICH BUCKLER
ENCRÉS PAR ROMEO TANGHAL.

MAIS JE N'ASSISTAI PAS PERSONNELLEMENT À L'EXPLOSION DU DIEU ATOME.

. PUISQUE JE GISAIS EN ÉTAT DE « COMBUSTION SUSPENDUE » SOUS LE SABLE ET LA CAILLASSE DU DÉSERT

À TRAVERS LA COUCHE QUI ME RECOUVRAIT, POURTANT, J'EN RESSENTIS

UNE SENSATION ÉTRANGE, INCONNUE, QUI M'INVESTIT COMME UNE ONDE BRÛLANTE

... ET ME TIRA DE MA LÉTHARGIE

J'AVAIS CHAUD, MON ÂME BOUILLONNAIT EN MOI. MON CORPS POURRAIT-IL S'ENFLAMMER DE NOUVEAU ?

OUI !

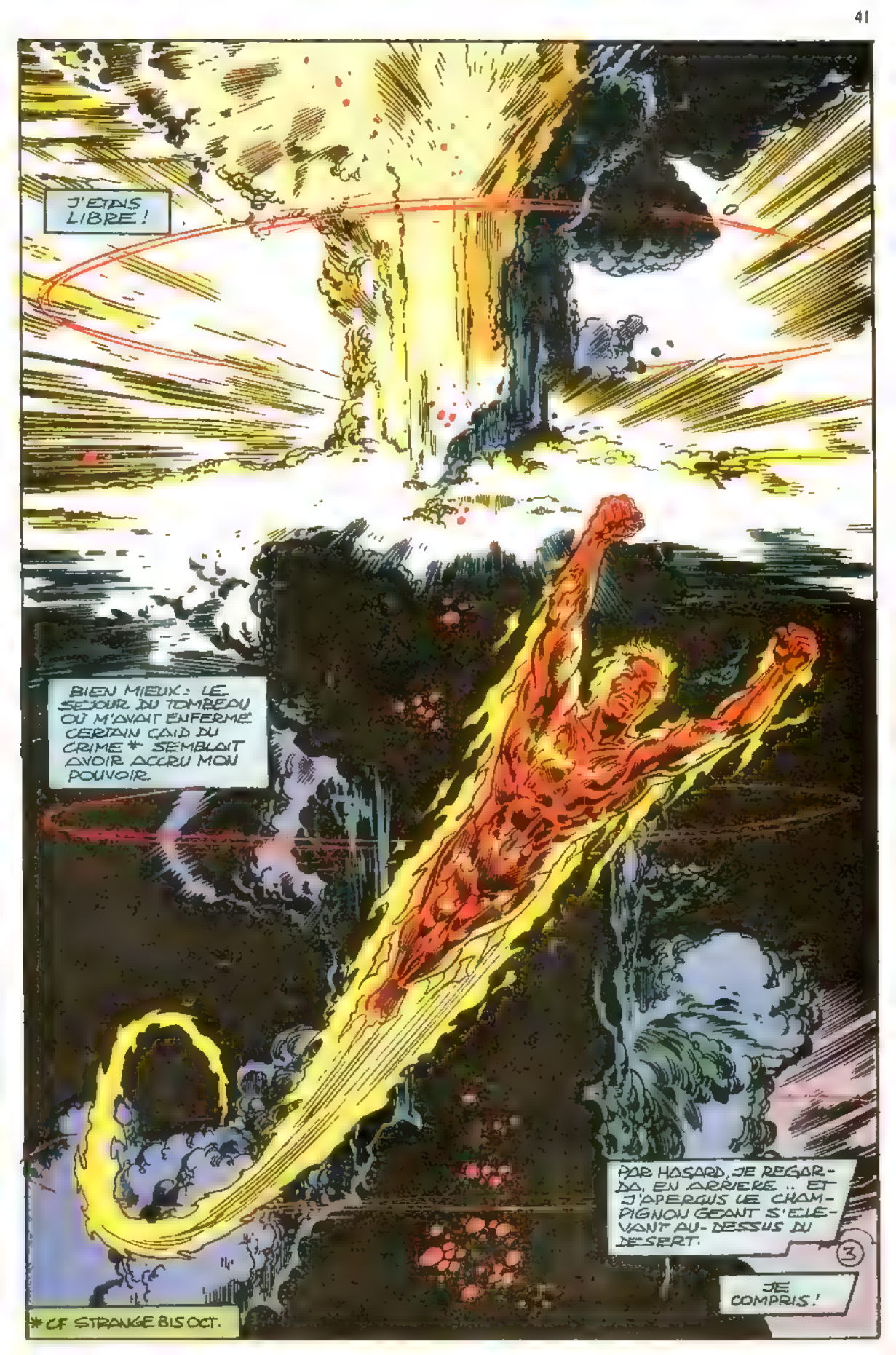
J'ETAIS LIBRE !
BIEN MIEUX : LE SEJOUR DU TOMBEAU OU M'AVAIT ENFERMÉ CERTAIN CAID DU CRIME * SEMBLAIT AVOIR ACCRU MON POUVOIR.
PAR HASARD, JE REGARDA, EN ARRIERE .. ET J'APERCUS LE CHAMPIGNON GEANT S'ELEVANT AU-DESSUS DU DESERT.
3
JE COMPRIS !
* CF STRANGE BIS OCT.

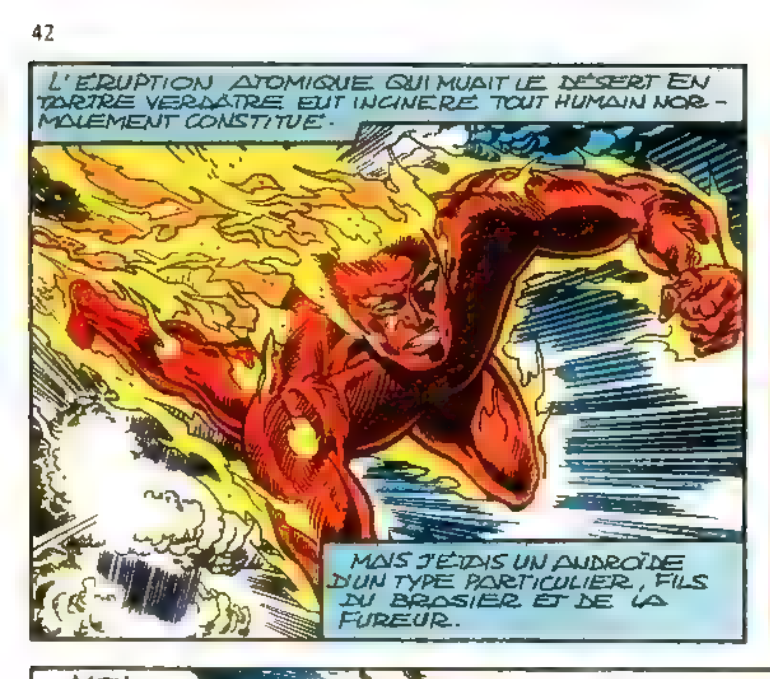
L'ERUPTION ATOMIQUE QUI MUAIT LE DÉSERT EN TARTRE VERDÂTRE EUT INCINÉRÉ TOUT HUMAIN NORMALEMENT CONSTITUÉ.
MAIS J'ÉTAIS UN ANDROÏDE D'UN TYPE PARTICULIER, FILS DU BRASIER ET DE LA FUREUR.

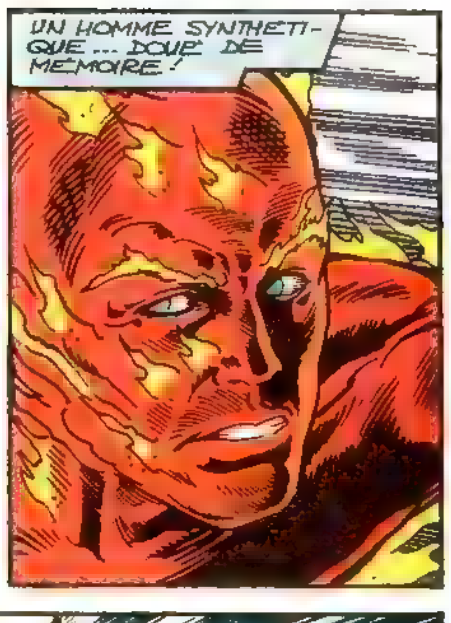
UN HOMME SYNTHÉTIQUE... DOUÉ DE MÉMOIRE !

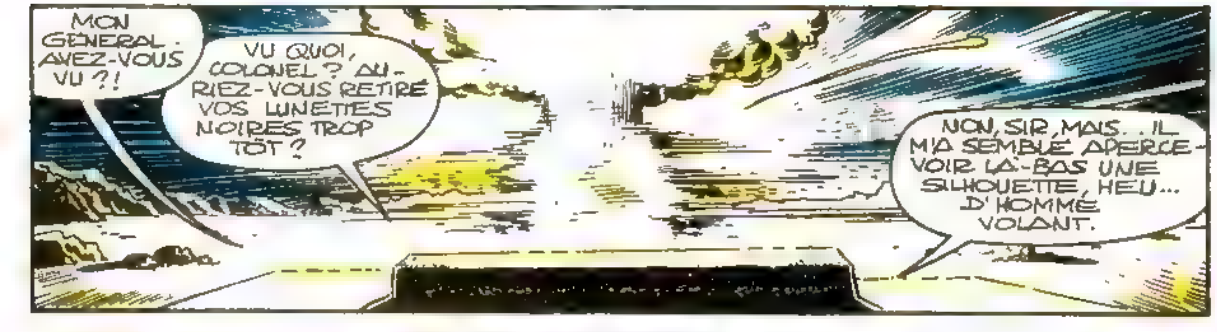
MON GÉNÉRAL ! AVEZ-VOUS VU ?!
VU QUOI, COLONEL ? AURIEZ-VOUS RETIRÉ VOS LUNETTES NOIRES TROP TÔT ?
NON, SIR, MAIS... IL M'A SEMBLÉ APERCEVOIR LÀ-BAS UNE SILHOUETTE, HEU... D'HOMME VOLANT.

IL ÉTAIT..
...EN FLAMMES...
CES TESTS VOUS ONT SURMENÉ, COLONEL.
UN CONGÉ DE LONGUE DURÉE S'IMPOSE...

JE CINGLAIS DÉJÀ SUR MANHATTAN, À UNE ALLURE QUE JE N'AVAIS JAMAIS RÊVÉ D'ATTEINDRE.
JE SURVOLAIS CHEMIN FAISANT QUELQUES VILLES NOUVELLES, MAIS LA PLUPART M'ÉTAIENT FAMILIÈRES COMME DES VISAGES AMIS.

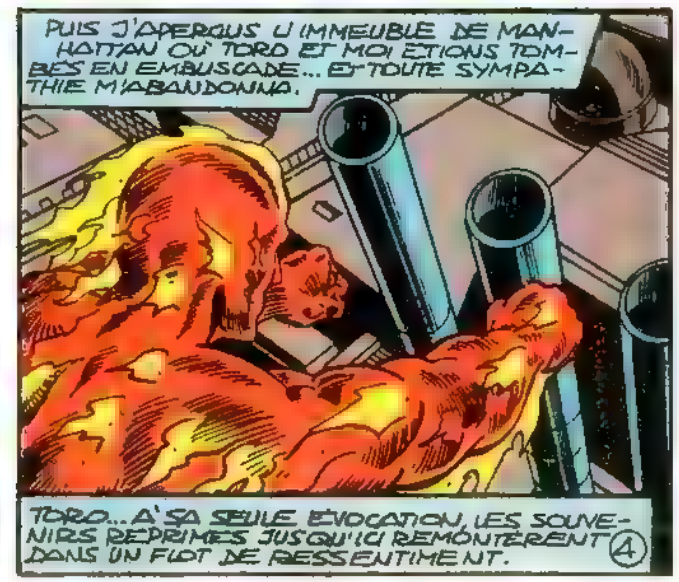
PUIS J'APERÇUS L'IMMEUBLE DE MANHATTAN OÙ TORO ET MOI ÉTIONS TOMBÉS EN EMBUSCADE... ET TOUTE SYMPATHIE M'ABANDONNA.
TORO... À SA SEULE ÉVOCATION, LES SOUVENIRS REPRIMÉS JUSQU'ICI REMONTÈRENT DANS UN FLOT DE RESSENTIMENT.
4

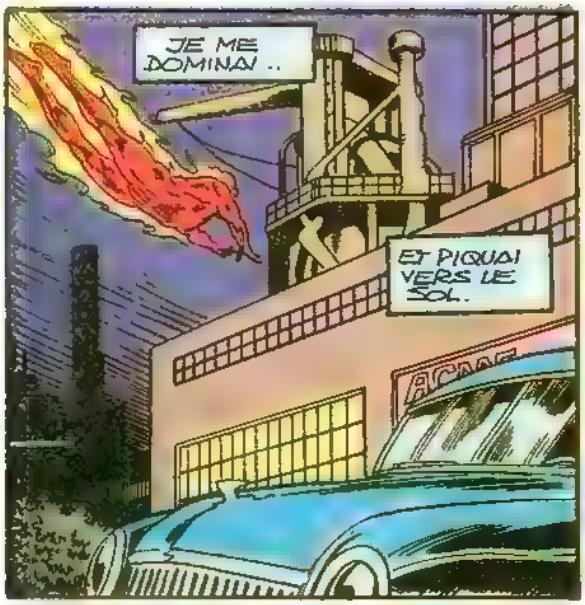
JE ME DOMINAI ..
ET PIQUAI VERS LE SOL.
ACME

UN PROBLEME, BOSS?
N... NON.. J'AI CRU ENTENDRE...
HE, LE MUR!

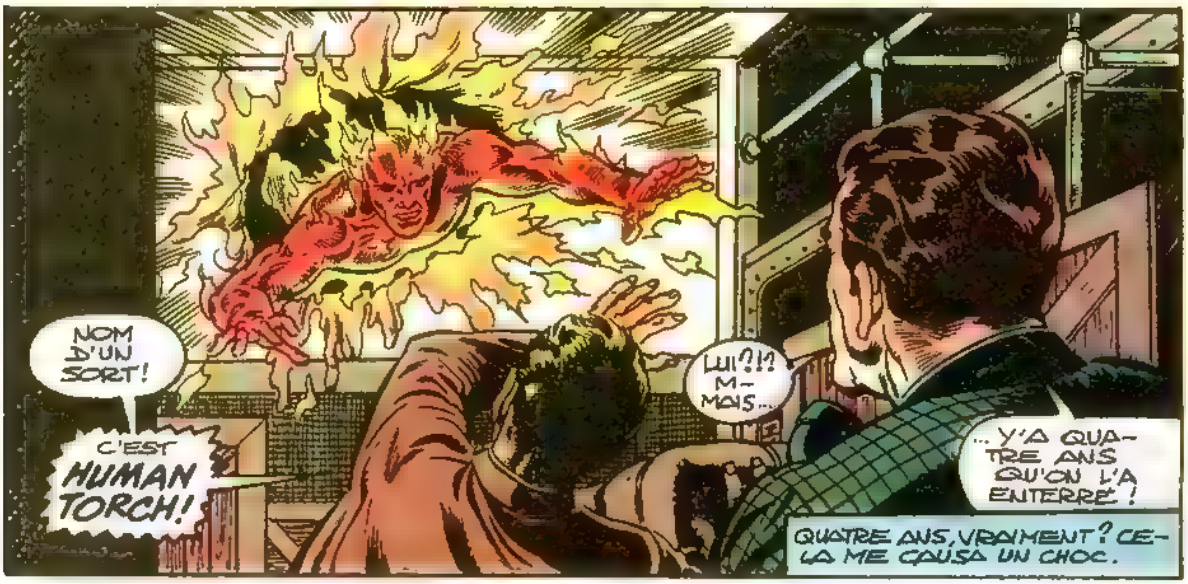
NOM D'UN SORT!
C'EST HUMAN TORCH!
LUI?!? M-MAIS...
...Y'A QUATRE ANS QU'ON L'A ENTERRE!
QUATRE ANS, VRAIMENT? CELA ME CAUSA UN CHOC.

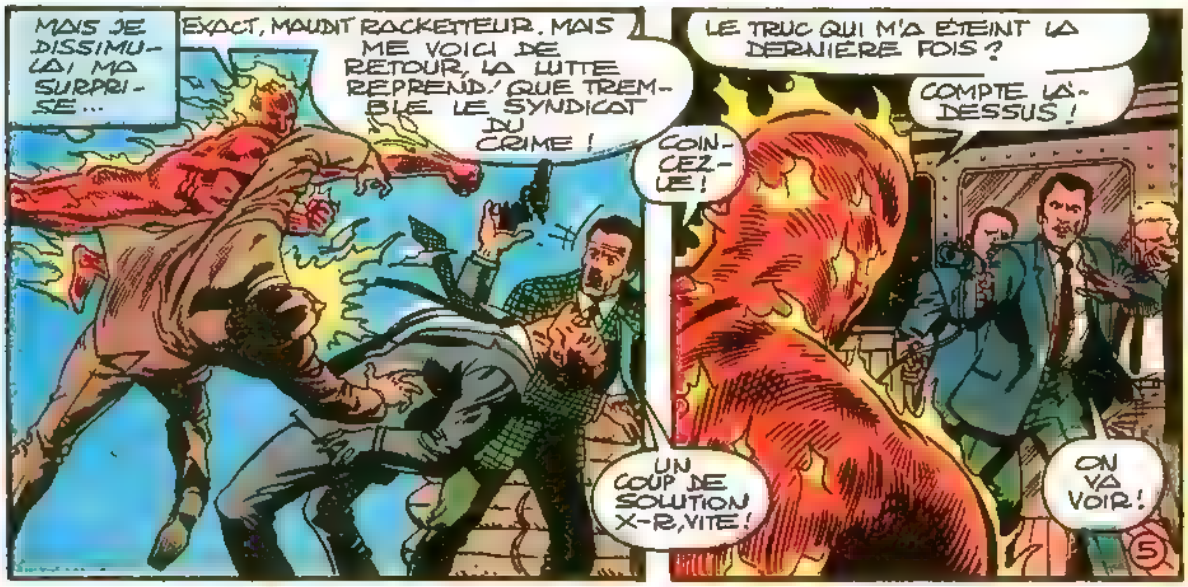
MAIS JE DISSIMULAI MA SURPRISE...
EXACT, MAUDIT RACKETTEUR. MAIS ME VOICI DE RETOUR, LA LUTTE REPREND. QUE TREMBLE LE SYNDICAT DU CRIME!
LE TRUC QUI M'A ÉTEINT LA DERNIÈRE FOIS?
COMPTE LÀ-DESSUS!
COINCEZ-LE!
UN COUP DE SOLUTION X-R, VITE!
ON VA VOIR!
5

ENCAISSE !
APRES QUATRE ANS SOUS TERRE, JE CONTROLE ENCORE ASSEZ BIEN MA FLAMME, NON ?
OHHHHH

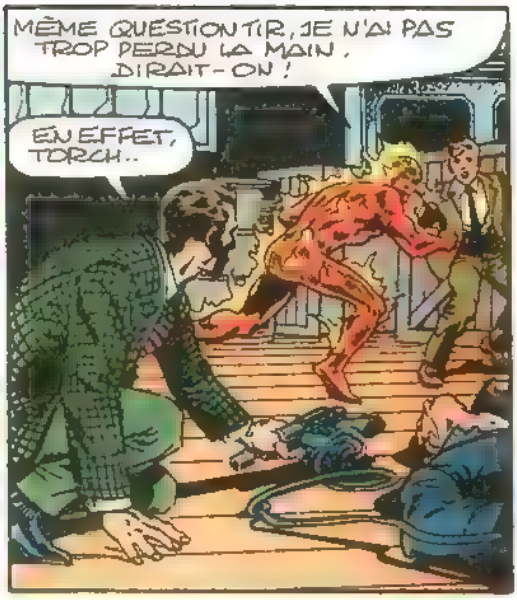
MÊME QUESTION TIR, JE N'AI PAS TROP PERDU LA MAIN, DIRAIT-ON !
EN EFFET, TORCH..

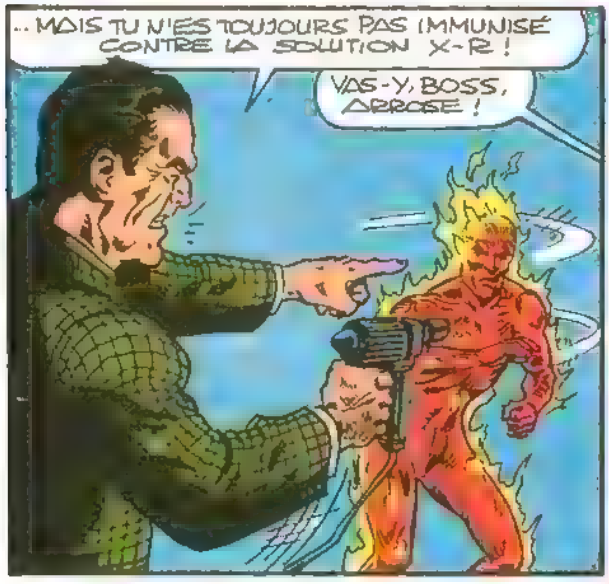
..MAIS TU N'ES TOUJOURS PAS IMMUNISÉ CONTRE LA SOLUTION X-R !
VAS-Y, BOSS, ARROSE !

TU LES ENTENDS, TORCH ?
ÇA COÛTE QUOI DE LEUR FAIRE PLAISIR ?
OUAIIIIS, BOSS, TU L'AS EU EN PLEIN !

IL S'ÉTEINT, C'EST DANS LA POCHE !
TOUS SUR LUI !
CETTE BOUILLIE VERDÂTRE M'AVAIT JADIS NEUTRALISÉ..
MAIS TOUT CHANGE ! COMME LE GANG SE RUAIT SUR MOI, JE ME CONCENTRAI ..

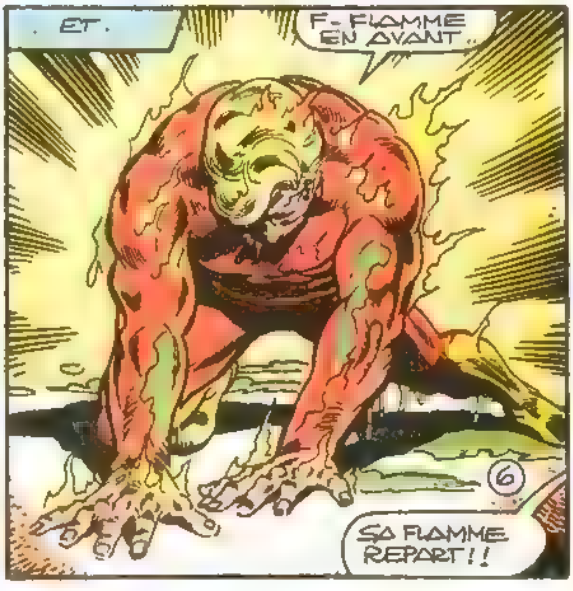
. ET .
F-FLAMME EN AVANT..
6
SA FLAMME REPART !!

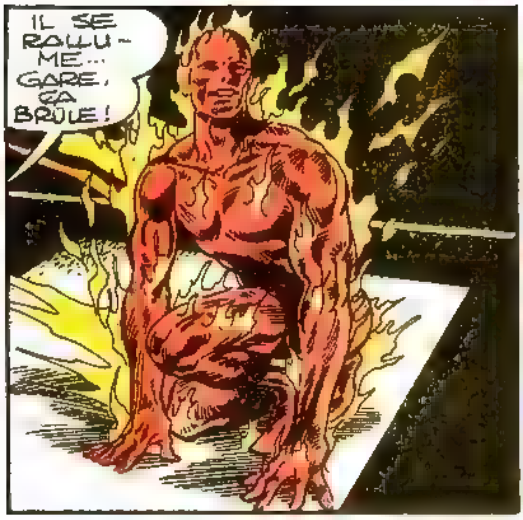
IL SE RALLUME... GARE, ÇA BRÛLE!

VITE, BOSS, REBALANCE UN COUP DE SAUCE!

NOM DE NOM! J'ARROSE À TOUT VA, ÇA MARCHE PLUS!
IL EST IMMUNISÉ!

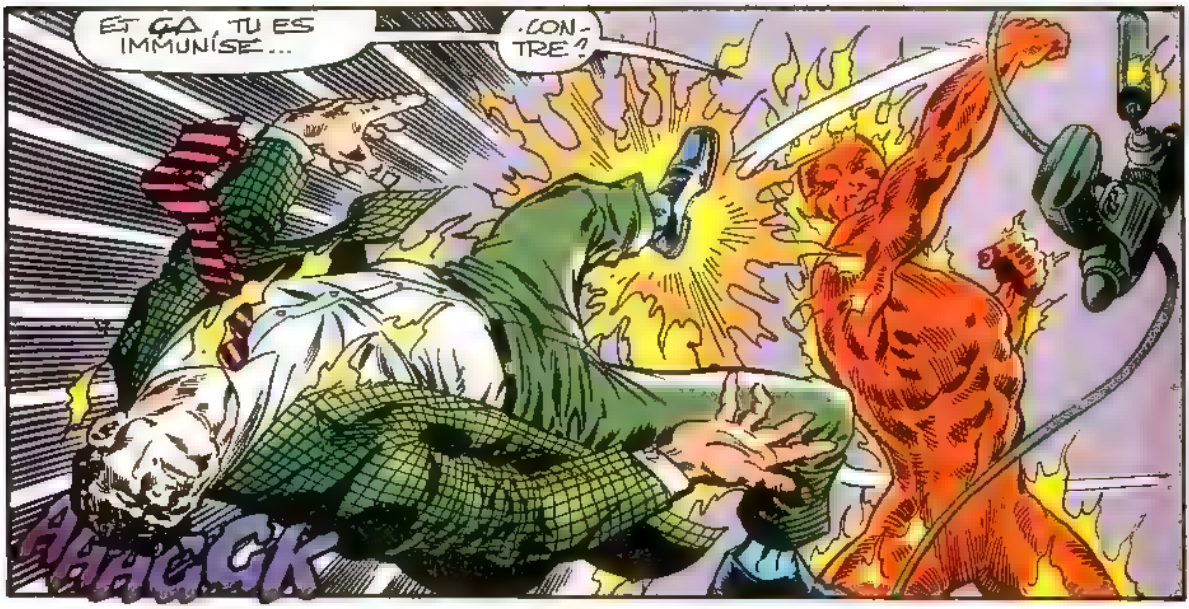
ET ÇA, TU ES IMMUNISÉ...
CONTRE?
HHGGK

ET MAINTENANT, SI TU NE VEUX PAS ÊTRE DÉGUISÉ EN BARBECUE, TU VAS ME DIRE...
QUE SE PASSE-T-IL, ICI?

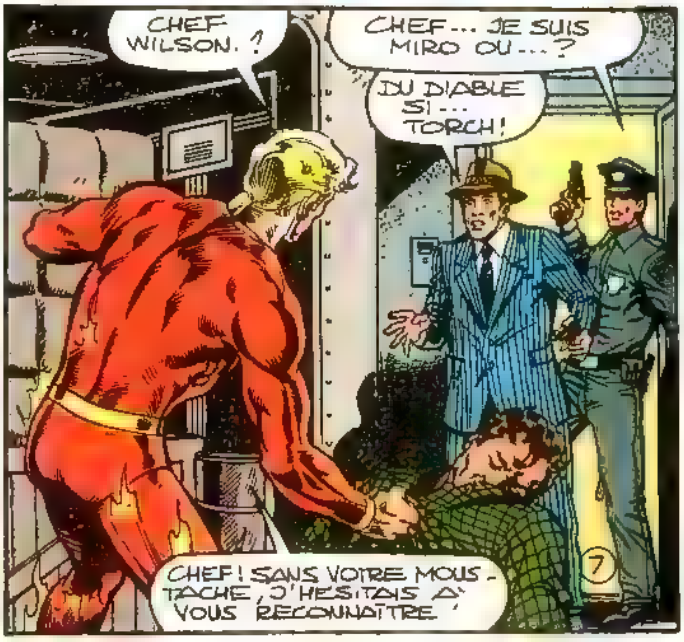
CHEF WILSON.?
CHEF... JE SUIS MIRO OU...?
DU DIABLE SI... TORCH!
CHEF! SANS VOTRE MOUSTACHE, J'HÉSITAIS À VOUS RECONNAÎTRE.
7

JE VOUS PRÉSENTE UN CAÏD DE LA PEGRE, AVEC SON PERSONNEL AU COMPLET
ILS DOIVENT SE MORDRE LES DOIGTS D'AVOIR CONSERVÉ LEUR ANCIEN Q.G.!
AAAAH! POLICE, À MOI! IL VA ME DÉMOLIR!
BON SANG QUE ÇA FAIT PLAISIR DE TE REVOIR, TORCH! D'OÙ SORS-TU?

DU TOMBEAU QUE CES GOUAPES M'AVAIENT CREUSÉ DANS LE DÉSERT DU NÉVADA!
UNE EXPLOSION ATOMIQUE VIENT DE ME RESSUSCITER.
TU PARLES DE LA BASE D'EXPÉRIMENTATION NUCLÉAIRE DE YUCCA FLAT?
POSSIBLE!

APPAREMMENT, L'EXPOSITION À LA RADIOACTIVITÉ A AUGMENTÉ MES POUVOIRS: LA FAMEUSE SOLUTION X-R NE ME FAIT PLUS NI CHAUD NI FROID!
MAIS AVANT TOUT, IL FAUT QUE JE SACHE:

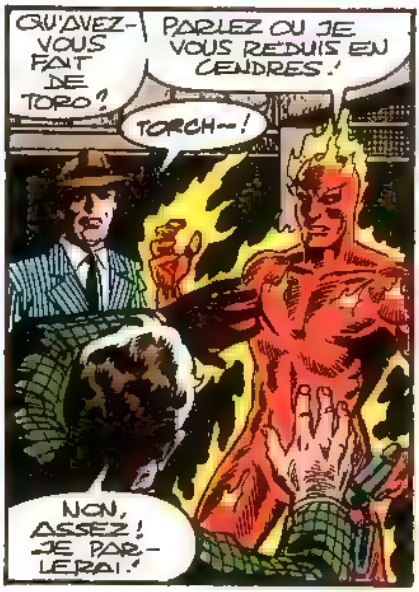
QU'AVEZ-VOUS FAIT DE TORO?
PARLEZ OU JE VOUS RÉDUIS EN CENDRES!
TORCH--!
NON, ASSEZ! JE PARLERAI!

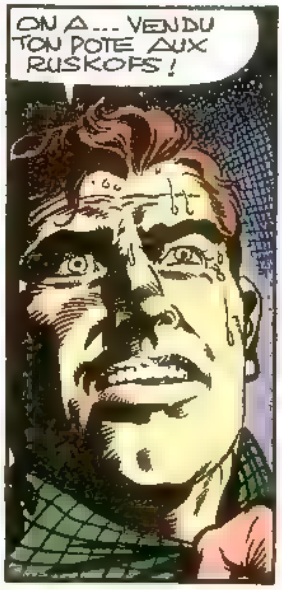
ON A... VENDU TON POTE AUX RUSKOFS!

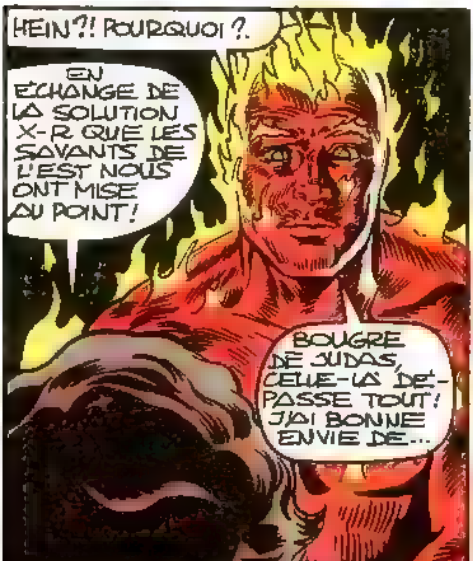
HEIN?! POURQUOI?.
EN ÉCHANGE DE LA SOLUTION X-R QUE LES SAVANTS DE L'EST NOUS ONT MISE AU POINT!
BOUGRE DE JUDAS, CELLE-LÀ DÉPASSE TOUT! J'AI BONNE ENVIE DE...

TORCH, ÉCOUTE! ÇA ME RAPPELLE LES RAPPORTS DE NOS G.I. EN CORÉE, AU SUJET DE "MYSTÉRIEUSES TRAÎNÉES DE PEU"...
G.I...?

Y AURAIT-IL UNE GUERRE EN CORÉE, CHEF?
NON... ENFIN, PAS POUR L'INSTANT.
8

"MAIS EN JUIN 50, LES NORD-COREENS ONT FRANCHI LA FRONTIÈRE LES SÉPARANT DE LA CORÉE DU SUD AUX TERMES DE L'ARMISTICE DE 45."

"LES RUSSES LES SOUTENAIENT, ET NOUS COMBATTIONS SOUS PAVILLON DE L'O.N.U."

"LE GÉNÉRAL MAC ARTHUR LES A REPOUSSÉS, MAIS IL A PÉNÉTRÉ TROP AU NORD : LA CHINE ROUGE EST VENUE L'ARRÊTER."

"TU SAIS QUE LA CHINE A VIRÉ COMMUNISTE, AU MOINS ? EN 49, L'ANNÉE DE TA DISPARITION."

"ARRIVÉ À LA PRÉSIDENCE - AVEC NIXON COMME VICE-PRÉSIDENT - EISENHOWER A NÉGOCIÉ L'ARMISTICE."

"PAS TOUT À FAIT LA PAIX, TU PIGES ?"

SI LES COMMUNISTES VOYAIENT UNE CHANCE DE NOUS DÉMOLIR, ILS RELANCERAIENT LES HOSTILITÉS.

ET TORO REPRÉSENTE UNE ARME FORMIDABLE...

TORO, TRAHIR SA PATRIE ? ALLONS DONC, CHEF !

PAS DE SON PLEIN GRÉ, CERTES. MAIS LES ROUGES CONNAISSENT LA TECHNIQUE POUR ABOLIR LA VOLONTÉ DES GENS. ILS APPELLENT ÇA...

... LAVAGE DE CERVEAU.

SI TORO EST À L'ORIGINE DE CETTE HISTOIRE DE TRAÎNÉES DE FEU.

EMBARQUEZ CE BEAU MONDE, CHEF

JE FILE EN CORÉE !

LA COREE.. LE MOINDRE DE MES SOUCIS DEPUIS QUE, LIBEREE DU JAPON, ELLE AVAIT ECLATE EN 2 ETATS, COMMUNISTE ET NON COMMUNISTE.

LE SORT DE TORO SE JOUAIT-IL REELLEMENT LA-BAS?

QUAND J'ATTEIGNIS LA ZONE DEMILITARISEE, "ON" ETAIT DEJA AU COURANT DE MON ARRIVEE

?!? C-C'EST PAS UNE BLAGUE ?!

JE VIENS EXAMINER L'AFFAIRE DES "TRAINEES DE FEU", SOLDAT!

LE PHENOMENE REVIENT TOUTES LES NUITS.

ÇA PART DES LIGNES COMMUNISTES ET ÇA VIENT INCENDIER NOS DEPOTS.

LES COCOS JURENT N'Y ETRE POUR RIEN, MAIS

ALERTE! REVOILA CE MACHIN!

JUSTE, C'EST ÇA!

ÇA ILLUMINE PIRE QU'UNE FUSEE ECLAIRANTE. VU A LA JUMELLE, ON DIRAIT UN GARS!

DONC, C'EST BIEN TORO

MAIS POURQUOI?

FLAMME EN AVANT!

EN QUELQUES SECONDES, J'EUS REJOINT MON EX-PARTENAIRE

PSSST, TORO!

C'EST MOI, HUMAN TORCH!

OUI JE TE CONNAIS:

TU ES L'ENNEMI DES COMMUNISTES!

TU DOIS MOURIR!

QUE DIABLE

A MORT!

AARRGGHH!

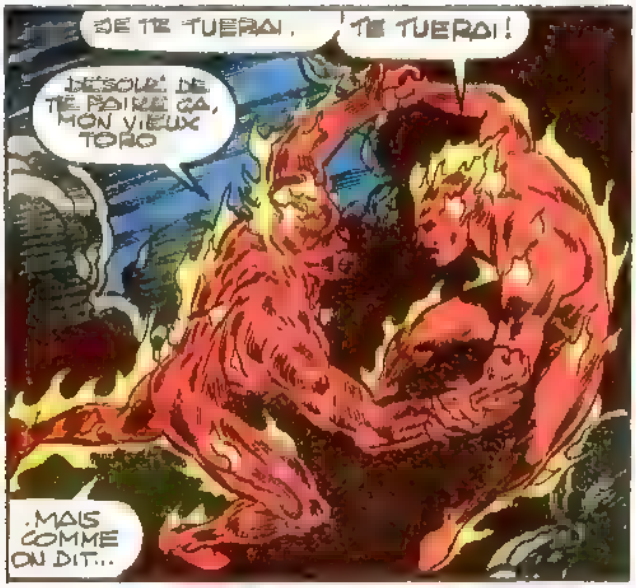
JE TE TUERAI.
TE TUERAI!
DÉSOLÉ DE TE POIRE ÇA, MON VIEUX TORO
.MAIS COMME ON DIT...

... C'EST POUR TON BIEN!
AAGGGKKK

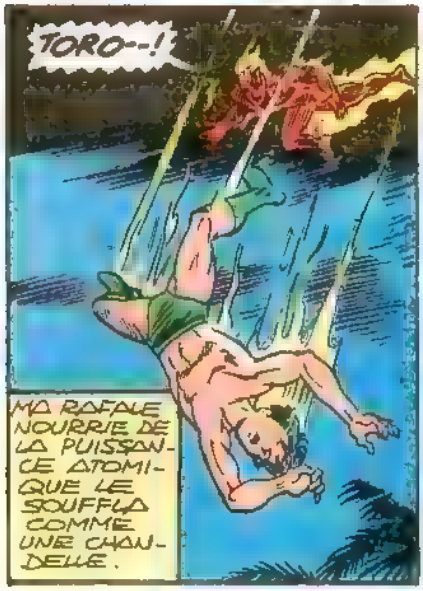
TORO--!
MA RAFALE NOURRIE DE LA PUISSANCE ATOMIQUE LE SOUFFLA COMME UNE CHANDELLE.

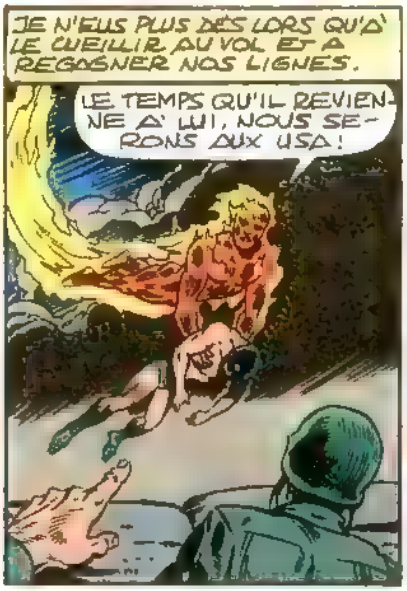
JE N'EUS PLUS DÈS LORS QU'À LE CUEILLIR AU VOL ET À REGAGNER NOS LIGNES.
LE TEMPS QU'IL REVIENNE À LUI, NOUS SERONS AUX USA!

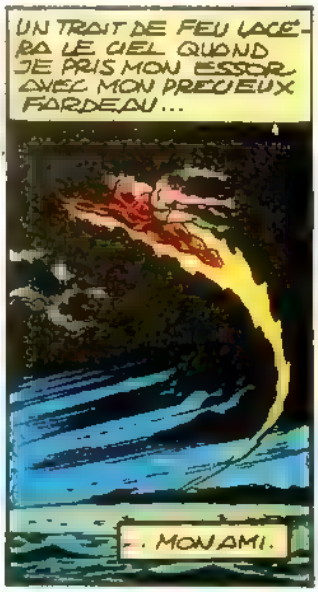
UN TRAIT DE FEU LACÉRA LE CIEL QUAND JE PRIS MON ESSOR AVEC MON PRÉCIEUX FARDEAU...
.. MON AMI.

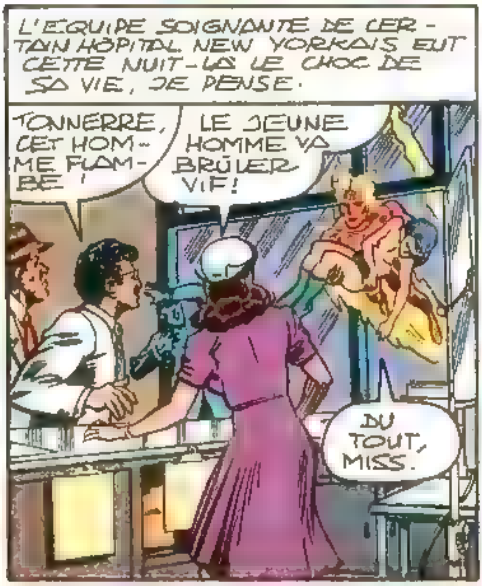
L'ÉQUIPE SOIGNANTE DE CERTAIN HÔPITAL NEW YORKAIS EUT CETTE NUIT-LÀ LE CHOC DE SA VIE, JE PENSE.
TONNERRE, CET HOMME FLAMBE!
LE JEUNE HOMME VA BRÛLER VIF!
DU TOUT, MISS.

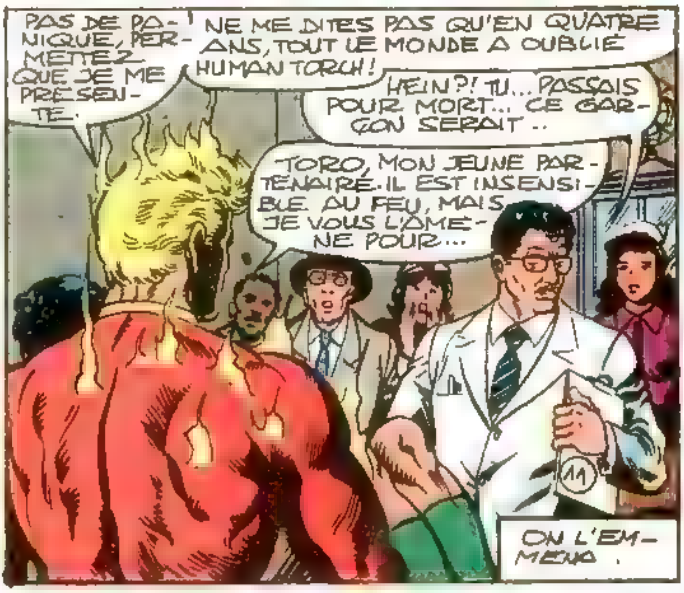
PAS DE PANIQUE, PERMETTEZ QUE JE ME PRÉSENTE.
NE ME DITES PAS QU'EN QUATRE ANS, TOUT LE MONDE A OUBLIÉ HUMAN TORCH!
HEIN?! TU... PASSAIS POUR MORT... CE GARÇON SERAIT..
TORO, MON JEUNE PARTENAIRE. IL EST INSENSIBLE AU FEU, MAIS JE VOUS L'AMÈNE POUR...
ON L'EMMENA.

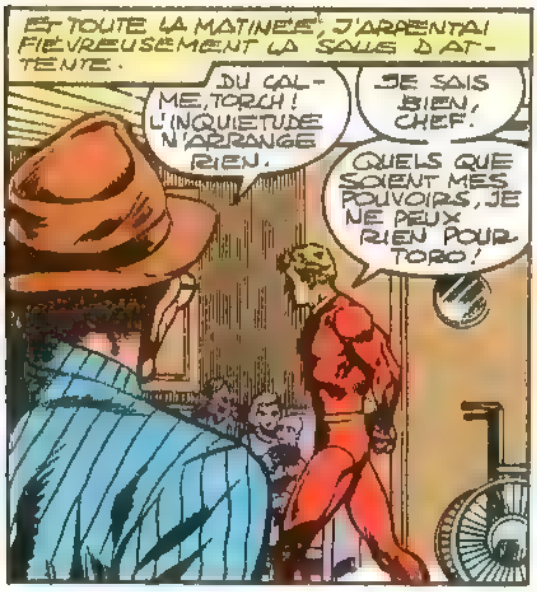
ET TOUTE LA MATINÉE, J'ARPENTAI FIÉVREUSEMENT LA SALLE D'ATTENTE.
DU CALME, TORCH ! L'INQUIÉTUDE N'ARRANGE RIEN.
JE SAIS BIEN, CHEF.
QUELS QUE SOIENT MES POUVOIRS, JE NE PEUX RIEN POUR TORO !

ENFIN, LES EXAMENS S'ACHEVÈRENT...
TORO EST VICTIME D'UNE TECHNIQUE MISE AU POINT DERRIÈRE LE RIDEAU DE FER : LE "LAVAGE DE CERVEAU".
ON LA PERSUADÉ DE REGARDER L'OCCIDENT COMME SON ENNEMI PERSONNEL.
EXISTE-T-IL UNE CURE ?

DIFFICILE À DIRE : LE PROCESSUS EST MAL CONNU.
D'APRÈS CERTAINS CHERCHEURS, IL FAUDRAIT UN CHOC PSYCHIQUE...
TORCH-!

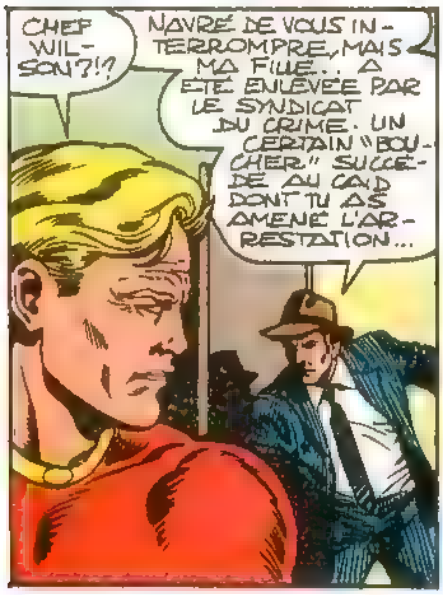
CHEF WILSON ?!?
NAVRÉ DE VOUS INTERROMPRE, MAIS MA FILLE... A ÉTÉ ENLEVÉE PAR LE SYNDICAT DU CRIME. UN CERTAIN "BOUCHER" SUCCÈDE AU CAID DONT TU AS AMENÉ L'ARRESTATION...

LA RANÇON SE MONTE À COMBIEN ?
PAS QUESTION D'ARGENT... C'EST TOI QU'IL VEUT EN ÉCHANGE.
TORCH.. JE NE PUIS EXIGER...
INUTILE, CHEF. DIS-ES JUSTE CE QUE...
...JE DOIS FAIRE.

ALLER À KNOB HILL.
UN CERCUEIL D'ACIER T'Y ATTEND...
LE CHEF PEINAIT À S'EXPRIMER.

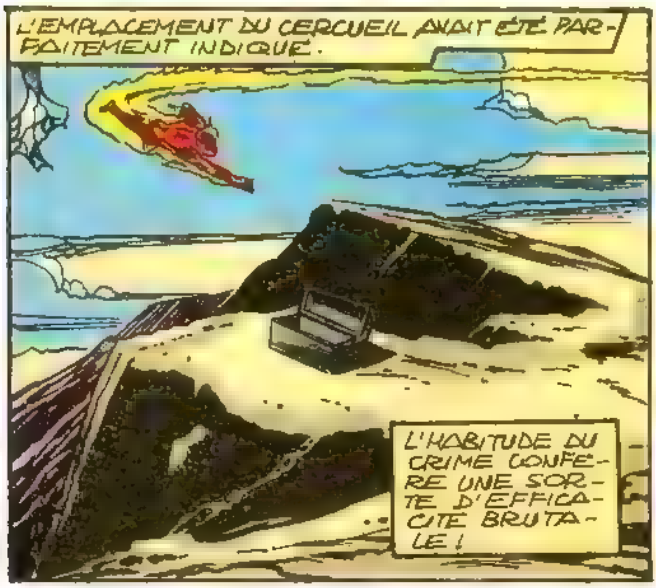
L'EMPLACEMENT DU CERCUEIL AVAIT ÉTÉ PARFAITEMENT INDIQUÉ.
L'HABITUDE DU CRIME CONFÈRE UNE SORTE D'EFFICACITÉ BRUTALE !

COMME J'ENTRAIS, UN HÉLICOPTÈRE S'APPROCHA

LE COUVERCLE SE VERROUILLA SUR MOI. JE ME SENTIS ENLEVÉ DANS LES AIRS.
NOUS V'LÀ AU LARGE...

EN-VOYEZ !
SPLAASH

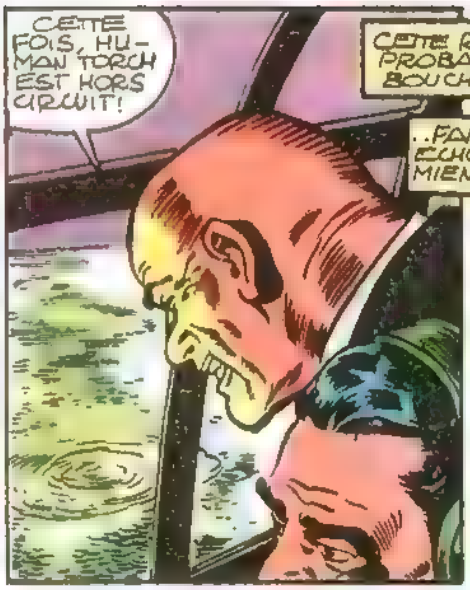
CETTE FOIS, HU-MAN TORCH EST HORS CIRCUIT !

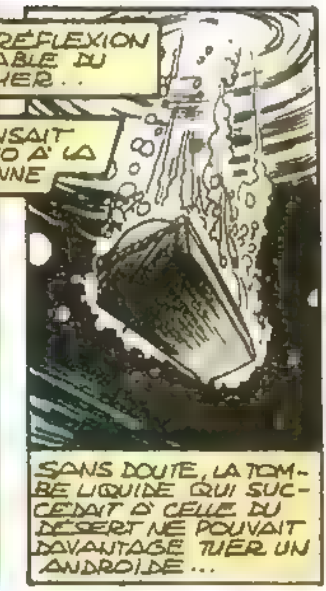
CETTE RÉFLEXION PROBABLE DU BOUCHER..
..FAISAIT ÉCHO À LA MIENNE
SANS DOUTE, LA TOMBE LIQUIDE QUI SUCCÉDAIT À CELLE DU DÉSERT NE POUVAIT DAVANTAGE TUER UN ANDROÏDE...

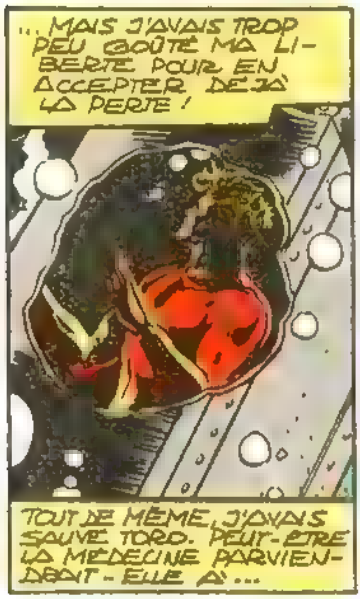
...MAIS J'AVAIS TROP PEU GOÛTÉ MA LIBERTÉ POUR EN ACCEPTER DÉJÀ LA PERTE !
TOUT DE MÊME, J'AVAIS SAUVÉ TORO. PEUT-ÊTRE LA MÉDECINE PARVIENDRAIT-ELLE À...

UNE BOUFFÉE DE CHALEUR
..PÉNÉTRA SOUDAIN LE BLINDAGE...
...DE MA PRISON.

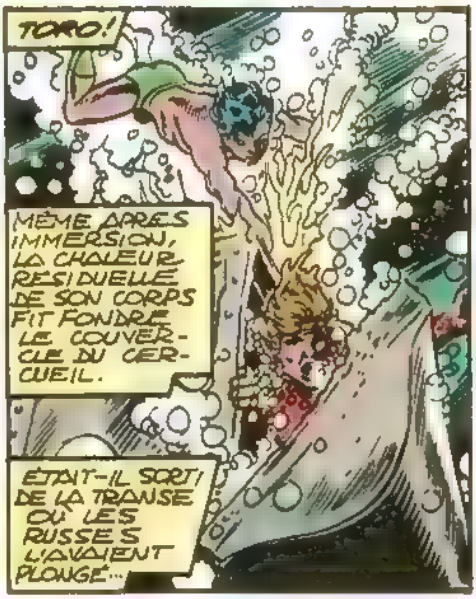
TORO !
MÊME APRÈS IMMERSION, LA CHALEUR RÉSIDUELLE DE SON CORPS FIT FONDRE LE COUVERCLE DU CERCUEIL.
ÉTAIT-IL SORTI DE LA TRANSE OÙ LES RUSSES L'AVAIENT PLONGÉ...

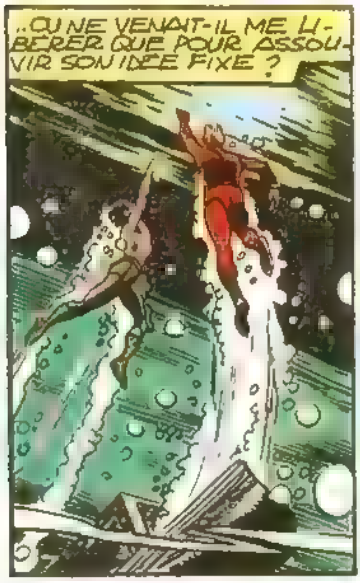
..OU NE VENAIT-IL ME LIBÉRER QUE POUR ASSOUVIR SON IDÉE FIXE ?

LA RÉPONSE NE TARDA PAS !
GUÉRISON PAR LE CHOC !
EN ENTENDANT LES TOUBIBS PARLER DU PASTIS OÙ TU ÉTAIS, J'AI RETROUVÉ MA TÊTE !
VU ! LE BOUCHER VA DÉROUILLER !

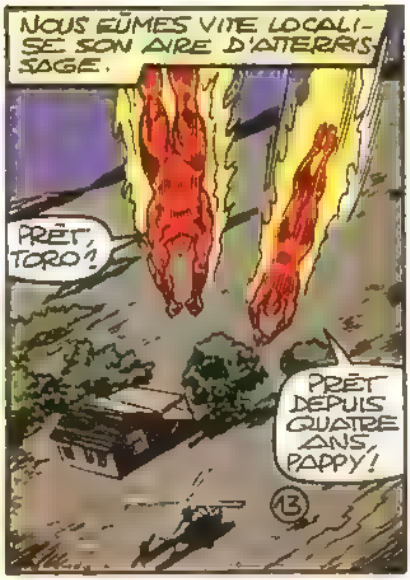
NOUS EÛMES VITE LOCALISÉ SON AIRE D'ATTERRISSAGE.
PRÊT, TORO ?
PRÊT DEPUIS QUATRE ANS, PAPPY !
13

LES CRÉTINS ! SÛRS DE LEUR IMPUNITÉ, ILS DÉTENAIENT CHEZ EUX LA FILLE WILSON !

TORCH !! JE NE RÊVE PAS ?

DU TOUT ! DANS DEUX SECONDES TU SERAS LIBRE !

SAUVE QUI PEUT, LES GARS !

UN PEU SIMPLET, FINALEMENT, LE SYNDICAT DU CRIME ! ILS CROYAIENT LEUR HÉLICO CAPABLE DE NOUS DISTANCER !

TOUT AUTRE ADVERSAIRE AURAIT EU DROIT DE MA PART AUX SOMMATIONS D'USAGE ..

MAIS L'ÉPREUVE INFLIGÉE À LA JEUNE FILLE ...

VISE BIEN, TORO !

M'AVAIT INDISPOSÉ !

BAO

OOM

C'ÉTAIT REPARTI POUR HUMAN TORCH ET TORO !

"À PETITES CAUSES, GRANDS EFFETS" DIT-ON. TÉMOIN NOTRE AVENTURE SUIVANTE :

À PREMIÈRE VUE, UNE BANQUE VICTIME D'UN BANAL HOLD UP.

22 LES GARS, V'LÀ LES TORCHES !

PREMIÈRE SURPRISE : AUCUN DES BRAQUEURS N'AVAIT PASSÉ 20 ANS.

(LA DÉLINQUANCE JUVÉNILE ÉTAIT À L'ÉPOQUE UNE RARETÉ)

EN FAIT, IL S'AGISSAIT D'ADULTES, SCIENTIFIQUEMENT RAJEUNIS MOYENNANT PROMESSES D'EXÉCUTER CERTAINS CRIMES.

VICE CACHÉ DU TRAITEMENT : AVANT UN MOIS, TOUS CROULERAIENT EN POUSSIÈRE ...

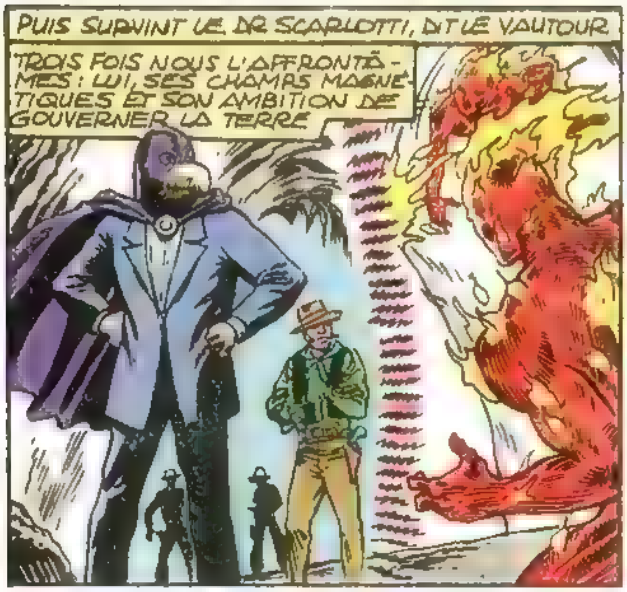
PUIS SURVINT LE DR SCARLOTTI, DIT LE VAUTOUR.
TROIS FOIS NOUS L'AFFRONTÂMES : LUI, SES CHAMPS MAGNÉTIQUES ET SON AMBITION DE GOUVERNER LA TERRE.

PLUS TARD, NOUS RECROISÂMES CAP ET NAMOR... DANS LE LABO DU PR STANDISH.
VOUS PLAIRAIT-IL D'ÊTRE NOTRE PREMIER CONFÉRENCIER, CAPTAIN ? LES AUTRES PEUVENT RÉVENIR...
BIEN SÛR.
BONNE CHANCE, CAP.
CAP EST LE MEILLEUR.
STANDISH, DE FAIT, N'ÉTAIT AUTRE QU'UN ESPION RUSSE...

...ET CORY DOONE - L'HYPNOTISEUR - UNE CRÉATURE ÂGÉE DE MILLIERS D'ANNÉES.
...TIRANT SA LONGÉVITÉ DU SANG DE JEUNES CAPTIVES. TORO ET MOI M'IMES TERME..
.À CETTE CARRIÈRE.

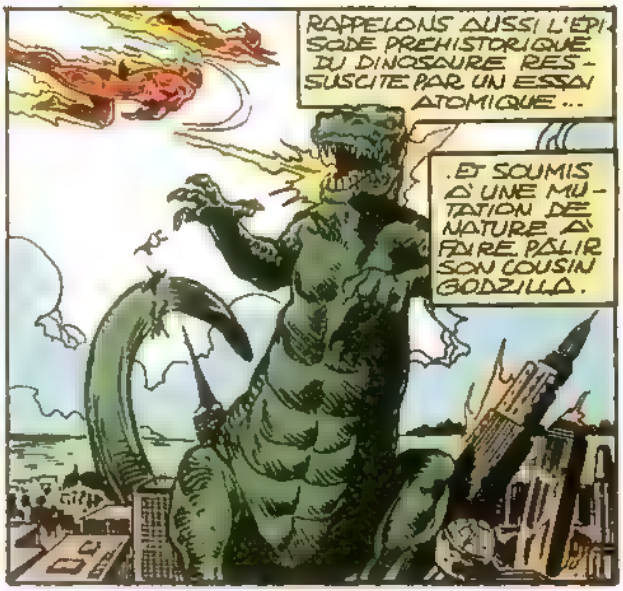
RAPPELONS AUSSI L'ÉPISODE PRÉHISTORIQUE DU DINOSAURE RESSUSCITÉ PAR UN ESSAI ATOMIQUE...
.ET SOUMIS À UNE MUTATION DE NATURE À FAIRE PÂLIR SON COUSIN GODZILLA.

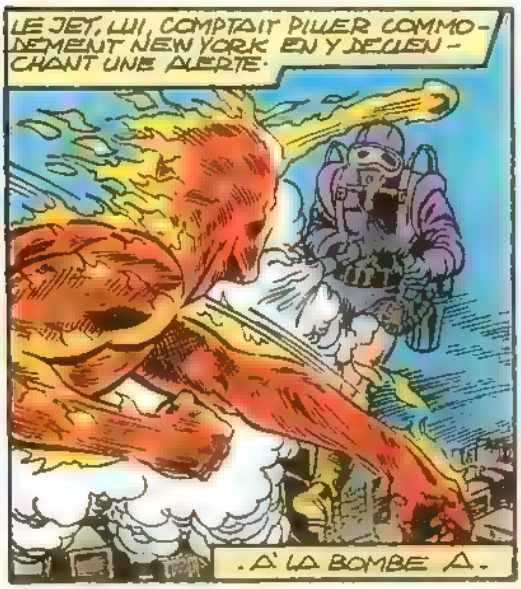
LE JET, LUI, COMPTAIT PILLER COMMODÉMENT NEW YORK EN Y DÉCLENCHANT UNE ALERTE.
.À LA BOMBE A.

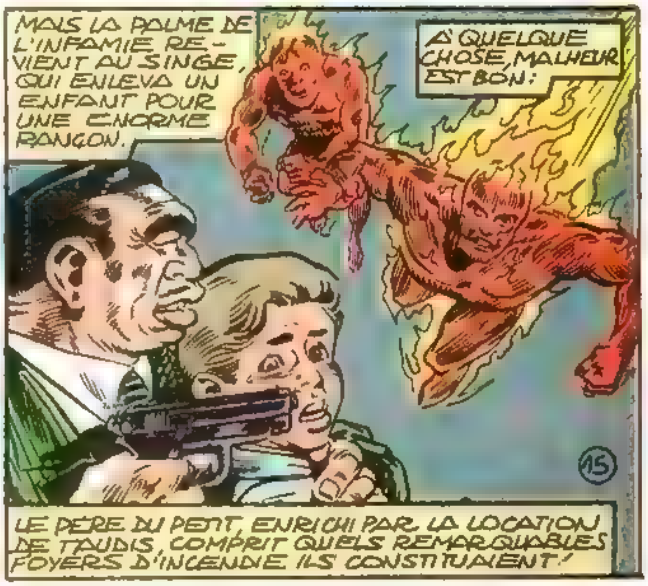
MAIS LA PALME DE L'INFAMIE REVIENT AU SINGE, QUI ENLEVA UN ENFANT POUR UNE ENORME RANÇON.
À QUELQUE CHOSE, MALHEUR EST BON :
15
LE PÈRE DU PETIT, ENRICHI PAR LA LOCATION DE TAUDIS, COMPRIT QUELS REMARQUABLES FOYERS D'INCENDIE ILS CONSTITUAIENT !

À LA UNE DE L'ÉPOQUE : LES SOUCOUPES VOLANTES

...EN AVANT !

PRÊT, TORO ? TÂCHONS D'INVESTIR CE BÂTIMENT !

BIENTÔT

JE SUIS KSA, NATIF D'UNE GALAXIE DÉTRUITE PAR LA PESTE COSMIQUE DONT VOICI L'ANTIDOTE. PUISSE-T-IL VOUS PRÉSERVER !

MAIS QUAND NOUS CONTACTÂMES LES FAMILLES DÉJÀ FRAPPÉES

VOUS ÊTES PAS HUMAINS !

VOUS ÊTES VENDUS À CES MARTIENS !

ET QUAND L'ÉTRANGER ARRIVA...

WHAP

MA GAMINE SE MEURT, SALE...

LA VÉRITÉ PARUT TROP TARD

JE L'AI... TUÉ ! ET SON DERNIER GESTE... A ÉTÉ DE ME TENDRE LE REMÈDE POUR MA PESTE !

LES MONSTRES, C'EST PAS EUX... C'EST NOUS !

DURE LEÇON !

CET ÉTÉ-LÀ, NOUS REÇÛMES UN APPEL DE WASHINGTON D.C.

DE LA MAISON BLANCHE, EN FAIT.

MERCI D'ARRIVER SI VITE, TORCHES.

M. LE PRÉSIDENT

ÇA DOIT TE SEMBLER ÉTRANGE DE ME DONNER CE TITRE APRÈS M'AVOIR CONNU GÉNÉRAL EN CHEF PENDANT LA GUERRE...

DU TOUT, SIR.

SI LES ANDROÏDES VOTAIENT, VOUS AURIEZ EU MA VOIX.

ÇA NE VA PAS, TORO ? PENDANT LES OPÉRATIONS EN EUROPE *, TU ÉTAIS PLUS BAVARD !

JE... VOUS... HEU...

* LE DÉBARQUEMENT, NOTAMMENT.

AHEM ! BON, VOUS AVEZ SÛREMENT ENTENDU DES RUMEURS CONCERNANT DES G.I. DISPARUS AU COMBAT ET TOUJOURS DÉTENUS PAR LA CORÉE DU NORD ET LA CHINE ?

OUI, SIR. LES COMMUNISTES NIENT, MAIS...

16

EVIDEMMENT MAIS MOI, JE REFUSE D'ABANDONNER NOS GARS.
OFFICIELLEMENT TORCH, CET ENTRETIEN N'A PAS LIEU, JE NE TE DEMANDE RIEN, MAIS ..
N'EN DITES PAS PLUS, SIR ..
NOUS SOMMES VOLONTAIRES.

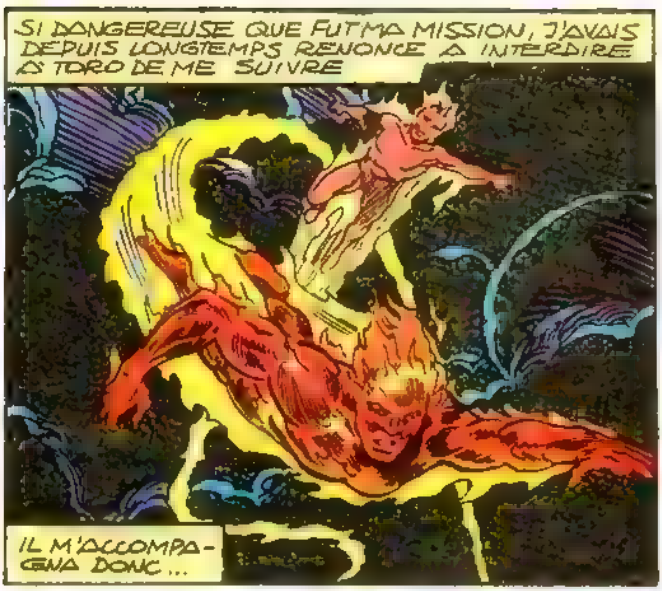
SI DANGEREUSE QUE FUT MA MISSION, J'AVAIS DEPUIS LONGTEMPS RENONCE A INTERDIRE A TORO DE ME SUIVRE
IL M'ACCOMPAGNA DONC ...

MON NOUVEAU POUVOIR ATOMIQUE ME PROPULSAIT A VIVE ALLURE AU-DESSUS DE L'OCEAN. BIEN MIEUX : MON AVANCE CREAIT...
... UN COURANT ASCENDANT SUR LEQUEL TORO FLOTTAIT A MA HAUTEUR.

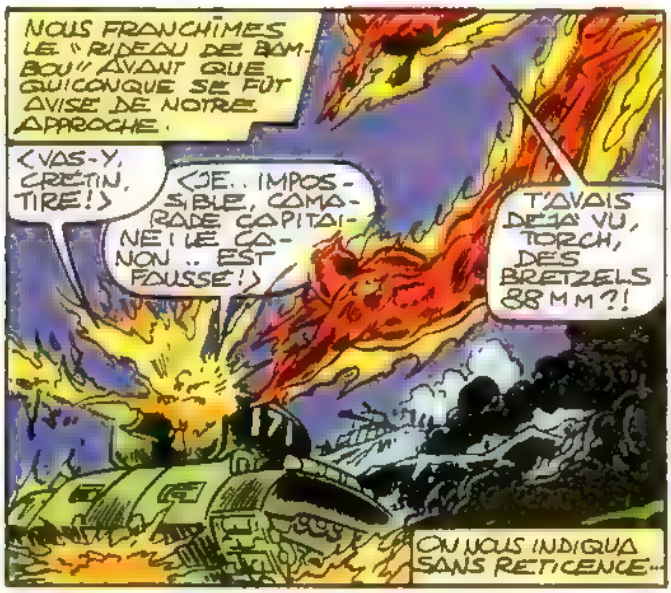
NOUS FRANCHÎMES LE "RIDEAU DE BAMBOU" AVANT QUE QUICONQUE SE FÛT AVISE DE NOTRE APPROCHE.
<VAS-Y, CRETIN, TIRE!>
<JE.. IMPOSSIBLE, CAMARADE CAPITAINE! LE CANON .. EST FOUSSE!>
T'AVAIS DEJA VU, TORCH, DES BRETZELS 88 MM?!
ON NOUS INDIQUA SANS RETICENCE..

... LE CAMP DE DÉTENTION DES G.I. DISPARUS.
LALA . ILS SONT DES CENTAINES D'AMERLOQUES, DERRIERE CES BARBELES !
DES CENTAINES PLUS DEUX, ALORS !

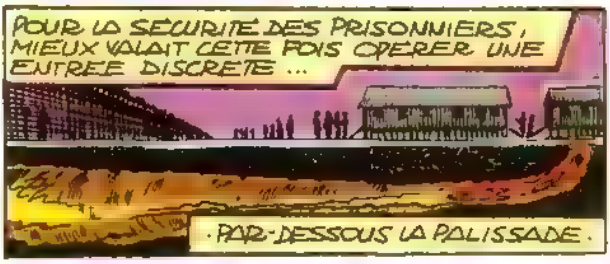
POUR LA SÉCURITÉ DES PRISONNIERS, MIEUX VALAIT CETTE FOIS OPÉRER UNE ENTREE DISCRETE ...
PAR-DESSOUS LA PALISSADE.

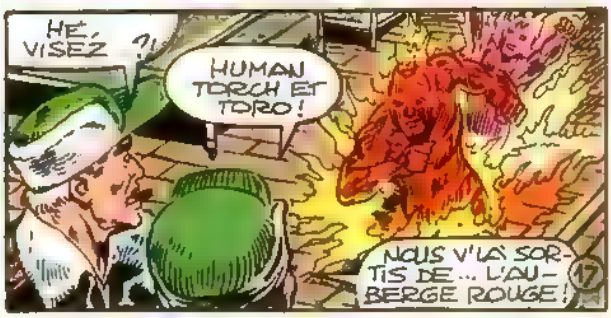
HE, VISEZ ?!
HUMAN TORCH ET TORO!
NOUS V'LÀ SORTIS DE... L'AUBERGE ROUGE!

DES QU'IL FIT SOMBRE ..
WANNG

MERCI, TORCH ! SI SEULEMENT ON POUVAIT ASSISTER AU FEU DE JOIE ..
DÉGAGE, SOLDAT, C'EST UN SPECTACLE PRIVÉ !

PAS POUR LONGTEMPS
TANG HA ! *
* STOP !

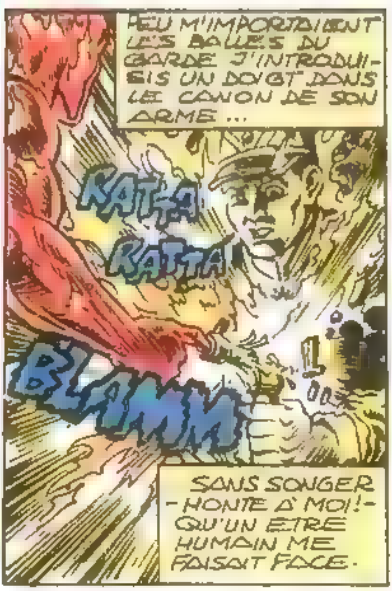
PEU M'IMPORTAIENT LES BALLES DU GARDE. J'INTRODUISIS UN DOIGT DANS LE CANON DE SON ARME ...
KATTA
KATTA
BLAMM
SANS SONGER - HONTE À MOI ! - QU'UN ÊTRE HUMAIN ME FAISAIT FACE.

AU TEMPS POUR LA DISCRÉTION : LE CAMP ENTIER, COLONEL EN TÊTE, ME CHARGEA ARME AU CLAIR
JE TE PASSE-RAI CE SABRE EN TRAVERS DU CORPS !

TANT PIS POUR LUI. ET TOI, TU Y GAGNERAS.

... UNE BONNE MIGRAINE !
AARRR
LA SUITE ... JE N'EN CRUS PAS MES YEUX .

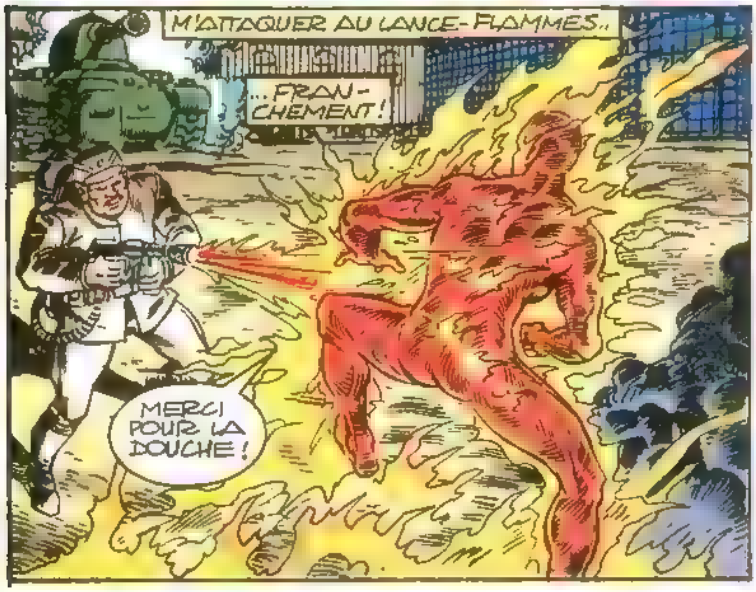
M'ATTAQUER AU LANCE-FLAMMES..
... FRANCHEMENT !
MERCI POUR LA DOUCHE !

VOUS PIGEZ PAS VITE ..

MAIS ÇA VIENDRA !
ÇA BOUME, TORCH, LE DERNIER G.I. EST EVACUÉ !
OK ! ASSEZ JOUÉ AVEC LE FEU, DONC ! SALUT LA COMPAGNIE...

ET MON BON SOUVENIR AU COLONEL !
OWW

TENEZ, BANDE DE MÉCRÉANTS, VOILÀ UN ÉCHANTILLON DE CE QUI VOUS ATTEND TÔT OU TARD !
AINSI, VOUS NE SEREZ PAS DÉPAYSÉS EN ARRIVANT EN ENFER !

NOUS ARRIVÂMES À L'INSTANT OÙ LES SOLDATS ÉVADÉS PASSAIENT EN ZONE U.S.
ILS RESPIRAIENT LA JOIE.
POUR LES TORCHES, HIP HIP HIP...
HOURRA !

SI LA GUERRE FROIDE SE RALLUME, ON A AU MOINS DEUX ATOUTS DANS NOTRE CAMP !
IRONIE DE L'HISTOIRE !

NUL N'IGNORE PLUS AUJOURD'HUI QUE DES EXACTIONS - RELIGIEUSEMENT DÉMENTIES - ÉTAIENT COMMISES PAR LES 2 PARTIES
5 ANS PLUS TARD, L'AVION-ESPION DU CDT POWERS ÉTAIT ABATTU AU-DESSUS DE LA RUSSIE.
LA GUERRE FROIDE EN REPRIT UN VIEUX COUP DE GELÉE !
MAIS MALGRÉ LE COMMENTAIRE DU G.I....

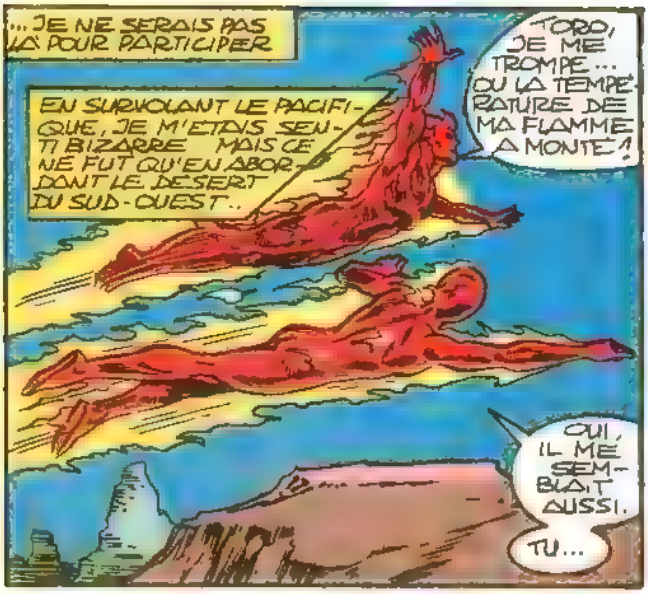
...JE NE SERAIS PAS LÀ POUR PARTICIPER
EN SURVOLANT LE PACIFIQUE, JE M'ETAIS SENTI BIZARRE MAIS CE NE FUT QU'EN ABORDANT LE DESERT DU SUD-OUEST..
TORO, JE ME TROMPE... OU LA TEMPERATURE DE MA FLAMME A MONTÉ!
OUI, IL ME SEMBLAIT AUSSI.
TU...

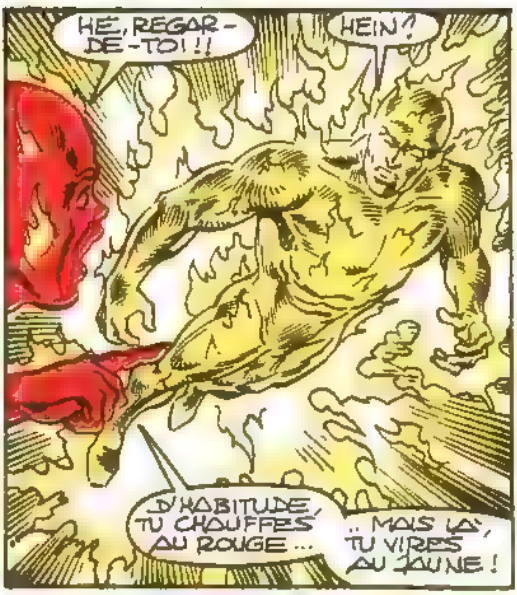
HÉ, REGARDE-TOI!!
HEIN?
D'HABITUDE, TU CHOUFFES AU ROUGE...
.. MAIS LÀ, TU VIRES AU JAUNE!

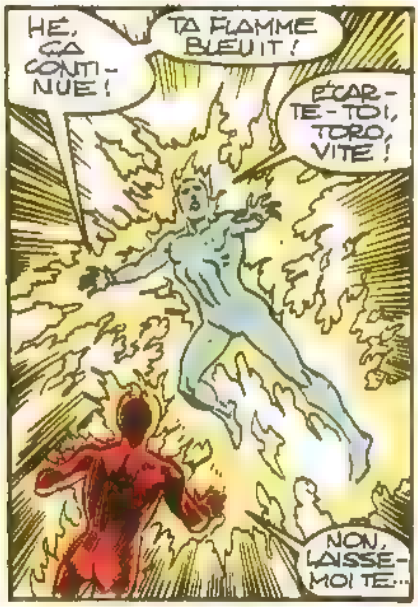
HÉ, ÇA CONTINUE!
TA FLAMME BLEUIT!
ÉCARTE-TOI, TORO, VITE!
NON, LAISSE-MOI TE...

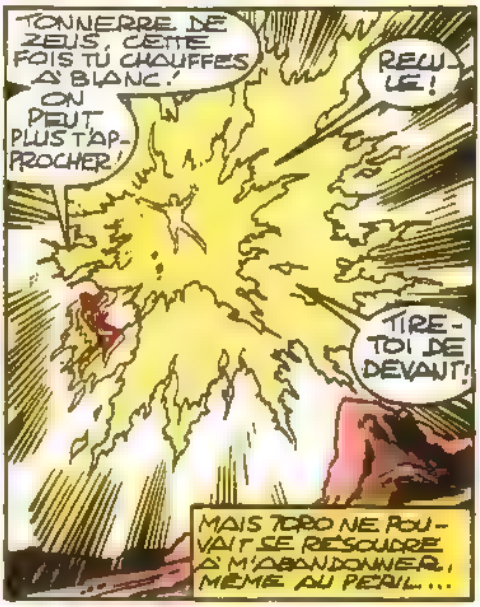
TONNERRE DE ZEUS, CETTE FOIS TU CHOUFFES À BLANC!
ON PEUT PLUS T'APPROCHER!
RECULE!
TIRE-TOI DE DEVANT!
MAIS TORO NE POUVAIT SE RÉSOUDRE À M'ABANDONNER, MÊME AU PÉRIL...

...DE SA VIE.
TORO, CETTE FLAMME ATOMIQUE PEUT BRÛLER DES ANNÉES...

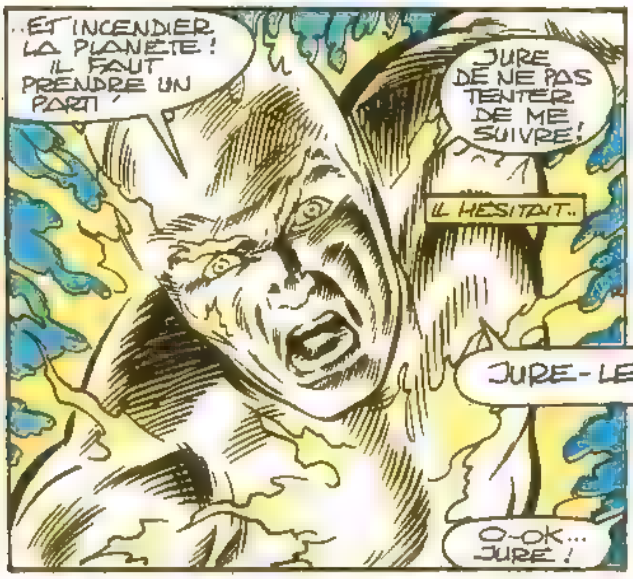
..ET INCENDIER LA PLANÈTE! IL FAUT PRENDRE UN PARTI!
JURE DE NE PAS TENTER DE ME SUIVRE!
IL HÉSITAIT..
JURE-LE!
O-OK... JURE!

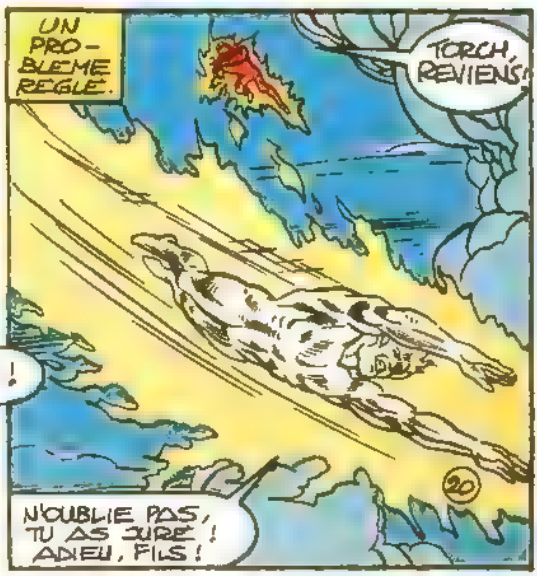
UN PROBLÈME RÉGLÉ.
TORCH, REVIENS!
N'OUBLIE PAS, TU AS JURÉ! ADIEU, FILS!
20

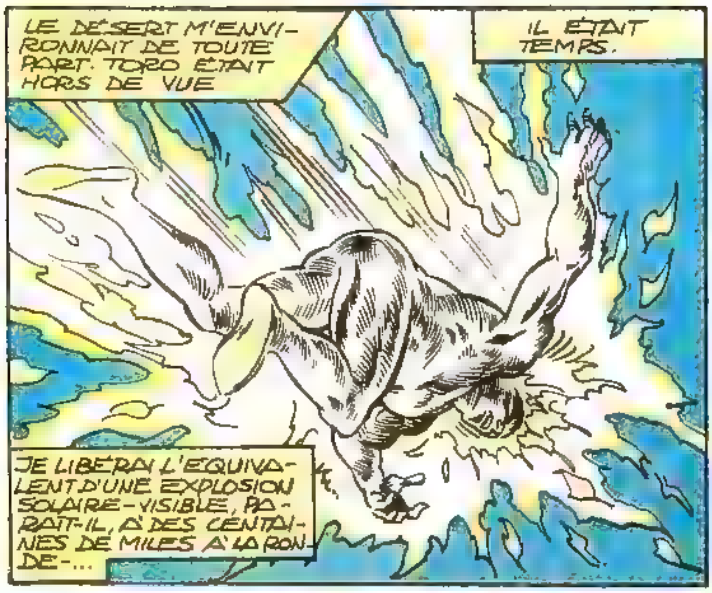

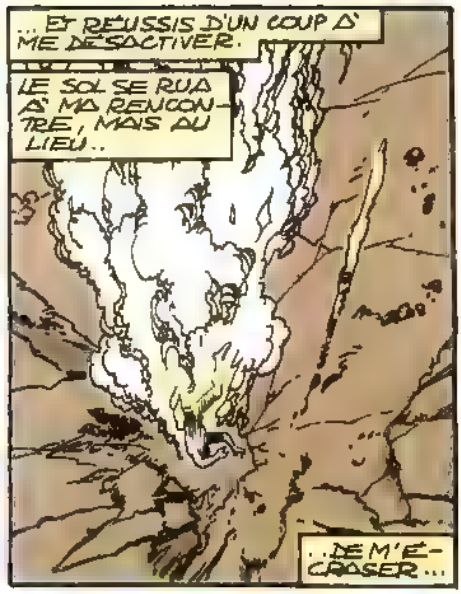

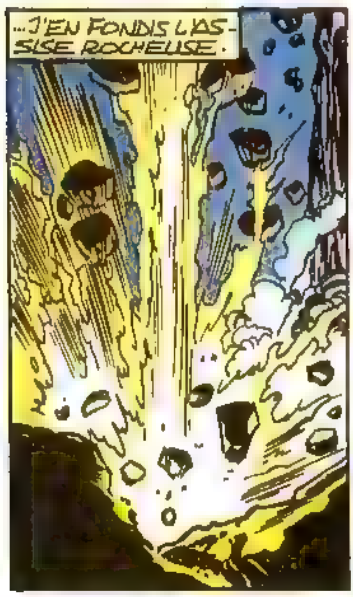

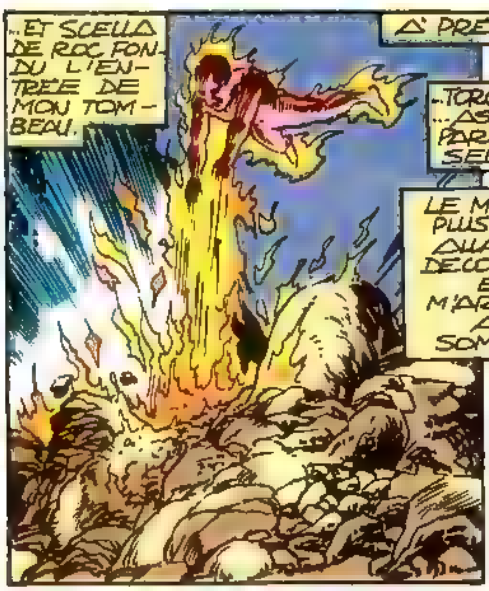

À PRÉSENT...

..TORO EST MORT ...ASSASSINÉ PAR LE PENSEUR FOU.

LE MÊME QUI PLUS TARD ALLAIT ME DÉCOUVRIR ET M'ARRACHER AU SOMMEIL

IL PARVINT MÊME LE TEMPS D'UN COMBAT À ME DRESSER CONTRE JOHNNY STORM, LA TORCHE HUMAINE MONTANTE!

AUJOURD'HUI, JE SUIS VENGEUR DE LA CÔTE OUEST.

LA VIE.

.EST..

...MORANTE!

-FIN-

Une couverture des temps héroïques! Elle date de 1941 et elle a été réalisée par Carl Burgos, le créateur de Human Torch. Comparez-la à celle de Human Torch 4 (page 38). Un demi-siècle sépare ces deux couvertures! Une preuve de plus que les héros sont éternels!

MARVEL de A à Z ...

RED GHOST
(LE FANTOME ROUGE)

VERITABLE NOM: Ivan Kragoff

PROFESSION: Scientifique devenu criminel

IDENTITE: Secrète

STATUT LEGAL: Citoyen de l'Union des Républiques Socialistes Soviétiques, casier judiciaire vierge

AUTRES NOMS: Aucun

LIEU DE NAISSANCE: Leningrad, URSS

SITUATION DE FAMILLE: Célibataire

PARENTS CONNUS: Aucun

GROUPE D'APPARTENANCE: Ancien partenaire de l'Homme-Taupe et de Attuma

BASE D'OPERATIONS: Mobile

PREMIERE APPARITION: FANTASTIC FOUR 13

ORIGINES: Ivan Kragoff, scientifique travaillant pour le gouvernement soviétique, s'était distingué par ses thèses révolutionnaires sur les radiations cosmiques et leurs effets mutagènes. Ses théories étaient principalement basées sur ses observations à distance des Fantastiques qui devaient leurs pouvoirs surhumains à une exposition aux rayons cosmiques. Les mêmes conditions étant sur le point de se reproduire, Kragoff proposa aux dirigeants du Parti que lui et l'équipe de simiens qu'il avait entraînée soient envoyés, à bord d'un vaisseau spatial de sa conception, dans l'orbite terrestre afin d'y subir une exposition aux radiations cosmiques et d'acquérir des pouvoirs surhumains. A l'insu du gouvernement soviétique, Kragoff fit coïncider son départ avec une mission de Red Richards, chef des Fantastiques, vers la mystérieuse Zone Bleue de la Lune. La tempête de rayonnements qu'il subit donna à Kragoff la capacité de se rendre intangible à volonté. Ses trois simiens — un gorille, un orang-outan et un babouin — acquirent eux aussi des super-pouvoirs. Kragoff se rebaptisa le Fantôme Rouge, affronta les Fantastiques et fut vaincu.

Avec ses simiens, Kragoff attaqua de nouveau Red Richards le jour de son mariage avec Jane Storm. Il échoua et fut téléporté vers une destination inconnue par les machines du Gardien. En passant à travers le transporteur de matière du Gardien, il perdit ses pouvoirs. Afin de les récupérer, Kragoff contraignit l'agent soviétique Alexei Kornine à l'aider à voler "l'intensificateur" de rayons cosmiques créé par Anthony Stark (alias Iron Man). Cet intensificateur lui donna la consistance de la brume. Il fit enlever Stark par ses simiens et le força à construire un "canon cosmitronique" pour lui rendre sa tangibilité mais, dès qu'il tenta de se rendre intangible, ses atomes commencèrent à se disperser. Par la force de sa volonté, il réussit à les maintenir groupés mais ne put quitter son état intangible. Plusieurs mois plus tard, Mister Fantastic se rendit dans l'espace pour s'exposer aux radiations cosmiques afin de régénérer ses pouvoirs. A son insu, Kragoff, toujours intangible, embarqua à bord du vaisseau spatial et les radiations cosmiques lui rendirent ses pouvoirs initiaux (à savoir se rendre tangible ou intangible à volonté). Il pouvait de surcroît agir sur des objets situés à proximité. Aux dernières nouvelles, le Fantôme Rouge et ses sbires sont toujours en liberté.

TAILLE: 1,78 m - **POIDS:** 97 kg - **YEUX:** Marron - **CHEVEUX:** Blancs, calvitie au sommet du crâne

POUVOIRS: Le Fantôme Rouge peut se rendre intangible à volonté sous l'effet des radiations cosmiques qui ont saturé son corps : ses atomes se sont restructurés sous la forme de psions (particules d'énergie subatomiques dont la fréquence appartient à la zone psion que du spectre électromagnétique) au lieu de gluons (particules subatomiques qui assurent la cohésion du noyau atomique). Le Fantôme Rouge possède un champ psionique lui permettant de garder sous son contrôle les nombreux atomes gravitant autour du locus de points qui délimite la forme de son corps. Par la concentration, il peut être aussi intangible que la brume. Bien qu'il ne puisse disparaître, il devient transparent. Il peut limiter la transformation à une seule partie de son corps. Ainsi, il peut brandir une arme dans sa main tandis que le reste de son corps demeure intangible. A l'état d'intangibilité, son métabolisme lui permet de rester sans manger ou respirer pendant de longues périodes.

RED SKULL
(CRANE ROUGE)

VERITABLE NOM: Johann Shmidt

PROFESSION: Mendiant, voleur puis domestique dans sa jeunesse. Puis dirigeant d'un groupe terroriste pour le IIIème Reich. Aspire à conquérir le monde.

IDENTITE: Secrète

STATUT LEGAL: Citoyen allemand recherché par les autorités pour crimes de guerre et autres délits graves

AUTRES NOMS: Bettman P. Lyles, l'Agent aux Mille Visages (identité qu'il utilisa pendant la Seconde Guerre Mondiale), Cyrus Fenton, le Professeur, Tod March (propriétaire et PDG de Galactic Pictures)

LIEU DE NAISSANCE: Village non identifié d'Allemagne

LIEU DE DECES: Etat de New York

SITUATION DE FAMILLE: Célibataire

PARENTS CONNUS: Hermann Shmidt (père, décédé), Maria Shmidt (mère, décédée), La Mère Supérieure (fille)

GROUPE D'APPARTENANCE: A travaillé pour le gouvernement du IIIème Reich: ancien leader de groupuscules subversifs d'obédience nazie à travers le monde, ancien allié de l'AIM, ancien leader de la base du Nevada de l'HYDRA, leader de la Milice Populaire, ancien partenaire du Maître de la Haine

BASE D'OPERATIONS: Allemagne nazie puis diverses bases secrètes à travers le monde

ORIGINES: Johann Shmidt, né dans un petit village allemand d'un père alcoolique et d'une mère que son mari terrorisait, devint vite orphelin. A sept ans, il s'enfuit de l'orphelinat et vécut de mendicité et de rapines dans les rues. Jeune homme, il fut employé chez un commerçant juif et tomba amoureux de sa fille. Evincé, il assassina la jeune fille et découvrit que le meurtre lui avait procuré un vif plaisir. Shmidt désirait ardemment rencontrer un maître à penser qui lui enseignerait comment conquérir le pouvoir. Employé dans un hôtel, il y rencontra Hitler qui décela en lui l'étoffe d'un parfait nazi et décida de l'entraîner lui-même afin d'en faire son bras droit. Crâne Rouge remplit diverses missions pour Hitler. Au début des années 50, avant l'entrée des Etats-Unis dans le conflit, il participa activement à des activités subversives aux U.S.A. C'est pour contrer son action que le gouvernement américain créa Captain America.

En Europe, pendant la guerre, Crâne Rouge supervisa personnellement de nombreuses attaques de villes dont il ordonnait souvent que la population soit massacrée. Insatisfait de sa condition de subalterne, il fit éliminer de nombreux proches d'Hitler, ce qui lui permit de devenir le numéro deux du IIIème Reich. Un jour, Captain America fut envoyé à Berlin pour y débusquer Crâne Rouge. Alors qu'ils se trouvaient tous deux dans le bunker de ce dernier, une bombe explosa. Captain America fut rapatrié en Angleterre. Quant à Crâne Rouge, il échappa lui aussi à la mort, mais des gaz expérimentaux s'échappèrent lors de l'explosion et le plongèrent en animation suspendue. Pendant ces années, un deuxième Crâne Rouge, basé en Algérie, combattit les Captain America successifs. On ignore ce qu'est devenu ce deuxième Crâne Rouge depuis que le premier a repris ses activités. Récemment, Crâne Rouge a découvert avec horreur que les effets du gaz expérimental qui l'avait empêché de vieillir pendant ses années en animation suspendue s'étaient inversés. Il se mit à vieillir très rapidement et atteignit l'état physique correspondant à son âge véritable. Mais il voulut entraîner son vieil ennemi dans la mort. Il fit subir un lavage de cerveau à l'ami de Captain America, Nomad, afin que ce dernier mette du poison dans la nourriture de Captain America. Cette substance fit vieillir Captain America et annula les effets du serum de Super-Soldat. Lors d'un ultime combat, Captain America vainquit Crâne Rouge qui mourut ensuite de vieillesse. Son corps fut brûlé tandis qu'on réactivait chez Captain America les effets du sérum. Apparemment donc, Crâne Rouge est mort. Mais il ne serait pas impossible qu'il n'ait pas dit son dernier mot...!

TAILLE: 1,84 m

POIDS: 88 kg

YEUX: Bleus (son masque les faisait paraître rouges)

CHEVEUX: Blonds roux, puis chauve

REJECT
(LE REJET)

VERITABLE NOM: Inconnu, mais d'après la rumeur, Ranzak

PROFESSION: Guerrier, parfois acteur de cinéma

IDENTITE: Secrète

STATUT LEGAL: Citoyen d'honneur d'Olympia

AUTRES NOMS: "Doux Prince"

LIEU DE NAISSANCE: Lémuria, terre des Déviants

SITUATION DE FAMILLE: Célibataire

PARENTS CONNUS: Aucun

GROUPE D'APPARTENANCE: Allié des Eternels de la Terre

BASE D'OPERATIONS: Olympia et le Japon

PREMIERE APPARITION: ETERNALS Vol. 1, n. 8

ORIGINES: Le jeune homme connu sous le nom du Rejet appartient à la race des Déviants, sous-groupe de la famille humaine aux caractères génétiques instables. Contrairement aux Déviants "normaux", le Rejet a une apparence tout à fait humaine. Il est même plutôt joli garçon selon les normes humaines et donc monstrueusement laid selon les critères des Déviants. C'est ce qui lui a valu son nom. Chez les Déviants, la coutume voulait que de tels enfants fussent supprimés ou entraînés dans le but d'en faire des gladiateurs. Ce fut le cas pour le Rejet. Elevé dans un environnement sans amour, il développa des instincts meurtriers parallèlement à un talent particulier pour le combat. Il devint un gladiateur très apprécié.

Néanmoins, son apparence humaine impliquait qu'il fût condamné à mort. Le souverain des Déviants, Frère Tode, lui offrit de se battre pour sa vie contre un gigantesque Déviant nommé Karkas. Pendant le combat, le Rejet s'attaqua aux gardes et au public qui ne durent leur salut qu'à l'Eternelle Théna qui avait été invitée à assister au combat.

Bien qu'ayant dû le neutraliser, Théna éprouva de la compassion pour le Rejet, estimant qu'il n'était pas responsable de ce qu'il était devenu. De son côté, le Rejet n'était pas insensible à la présence de Théna. Aussi, lorsque Karkas — qui était loin d'être la brute que son physique pouvait laisser supposer — demanda asile à Théna pour lui-même et le Rejet, elle accepta et les téléporta avec elle hors de Lémuria.

Depuis, le Rejet est l'allié des Eternels de la Terre. Théna lui a affectueusement donné le surnom de "Doux Prince". Quant à l'Eternel Samurai, Kingo Sunen, il a essayé, en vain, d'inculquer quelques notions de "self-control" au Rejet.

TAILLE: 1,87 m **YEUX:** Bleus
POIDS: 146 kg **CHEVEUX:** Noirs

POUVOIRS: A notre connaissance, le Rejet ne possède pas de super-pouvoirs. Cependant, c'est un combattant au corps à corps extrêmement performant. Il manie aussi admirablement l'épée et d'autres armes. Sa seule faiblesse est son manque de contrôle.

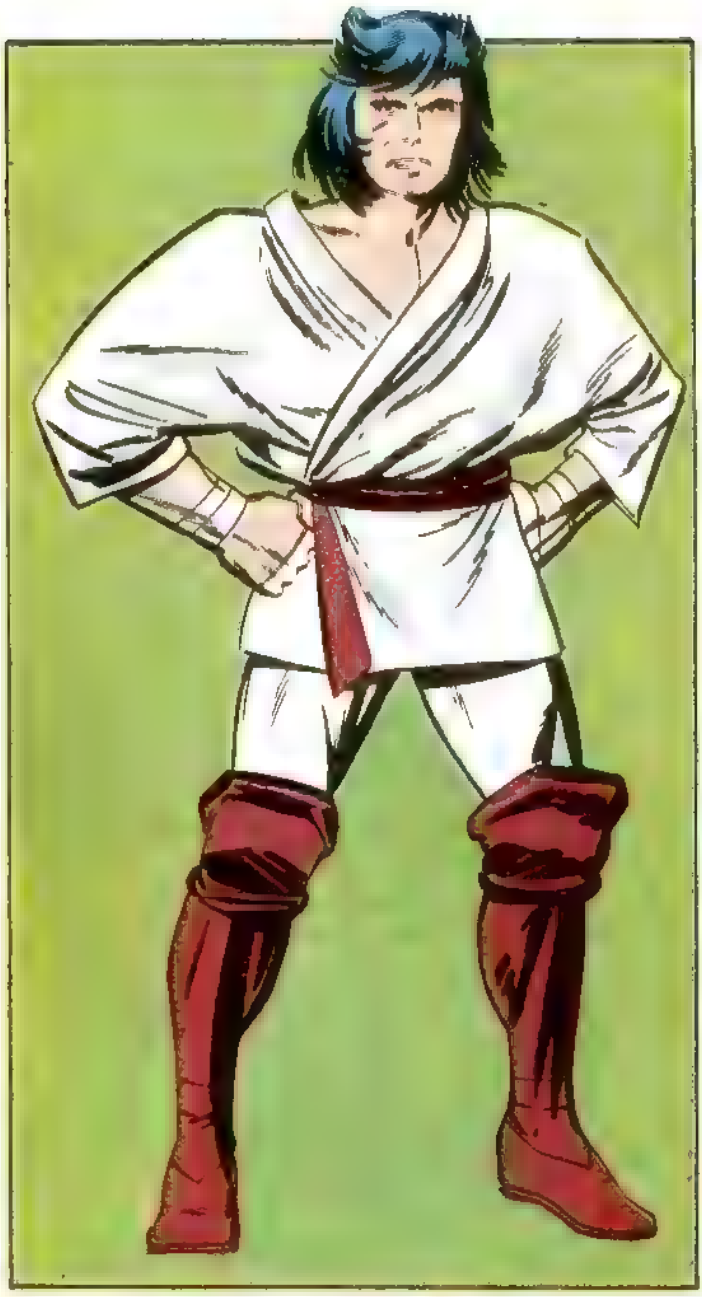

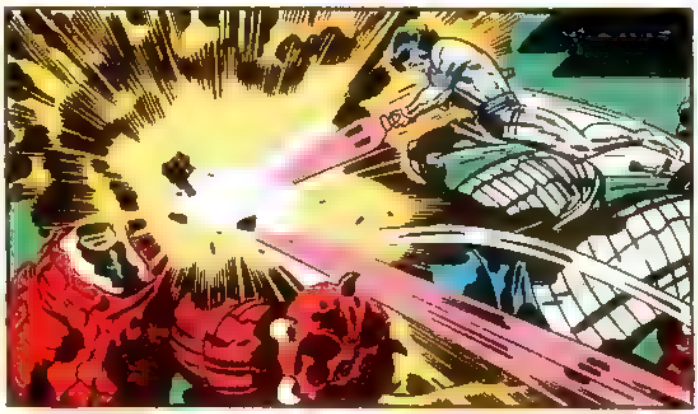

RHINO
(LE RHINO)

VERITABLE NOM: Non révélé

PROFESSION: Professionnel du crime

IDENTITE: Connue des autorités

STATUT LEGAL: Citoyen américain, avec casier judiciaire

AUTRES NOMS: Aucun

LIEU DE NAISSANCE: Inconnu

SITUATION DE FAMILLE: Célibataire

PARENTS CONNUS: Aucun

GROUPE D'APPARTENANCE: Ancien allié de Leader, ancien partenaire de Abomination, ancien membre des Maîtres du Mal, membre du Sinistre Syndicat

BASE D'OPERATIONS: Mobile

PREMIERE APPARITION: SPIDER-MAN 41

ORIGINES: Ce qui a fait devenir le Rhino travailla pendant une courte période au service de professionnels du crime. Puis il fut engagé par deux espions étrangers pour servir de cobaye dans une expérience visant à créer des assassins super-puissants. Il fut sélectionné pour son impressionnante musculature et son bas niveau d'intelligence. Soumis pendant plusieurs mois à des traitements chimiques et à des radiations, il acquit une force surhumaine. Une équipe de spécialistes lui confectionna un costume aussi résistant que de la peau de rhinocéros et il fut surnommé le Rhino. Chargé d'enlever le fils de J.J. Jameson, astronaute, afin qu'il fût "vendu" au pays le plus offrant, le Rhino se retourna contre ses employeurs et détruisit leur quartier général. Il décida d'enlever John Jameson pour son propre compte mais en fut empêché par l'Araignée. Enfermé dans un hôpital, il s'enfuit et se mit à la recherche de l'Araignée qui le vainquit à nouveau. Une fois encore, le Rhino fut capturé, jugé et condamné. Quand il fut libéré, ses anciens employeurs lui proposèrent de le rendre plus fort en l'exposant à des rayons gamma. Le Rhino accepta leur offre et sa puissance fut doublée. Sa première mission fut d'enlever le Dr Bruce Banner, spécialiste des rayons gamma biochimiques. Mais quand le Rhino l'attaqua, Banner se transforma en Hulk. Vaincu, le Rhino fut à nouveau envoyé à l'hôpital et gavé de sédatifs. Le combat avait attiré l'attention du Leader, ennemi de Hulk, qui pensa que davantage de rayons gamma permettraient au Rhino de battre Hulk. La deuxième tentative du Rhino interrompit les noces de Banner avec Betty Ross mais le Rhino fut accidentellement blessé par le Leader et tomba dans le coma. Grâce à ses énergies mentales, le Leader le réveilla et le relança contre Hulk, mais cette fois sous contrôle mental. Le combat se déroula dans un vaisseau spatial qui s'écrasa sur Terre, le Rhino fut enseveli sous les débris et n'en ressortit que plus tard. Tête d'Oeuf l'engagea alors dans les Maîtres du Mal. Avec Solarr, il fut chargé d'aller chercher l'Etoile du Capistan détenue d'après Tête d'Oeuf par le Docteur Strange. Lors de cette mission, le Rhino se battit contre Hulk et les Défenseurs. Il fut vaincu par le Rajah Rouge. Plus tard, il fut battu lors d'un combat contre le Docteur Samson et fut emmené au Projet Pégasus et mis en observation. Le Rhino espérait que l'on pourrait lui ôter le costume qui s'était fixé à sa peau lorsque le vaisseau s'était écrasé. Mais les recherches n'aboutissant pas, il s'enfuit. Il devint membre du Sinistre Syndicat afin de gagner l'argent nécessaire à une future opération.

TAILLE: 1,94 m

POIDS: 319,5 kg

YEUX: Noirs

CHEVEUX: Bruns

POUVOIRS: Le Rhino possède une force lui permettant de soulever environ 72 tonnes dans des conditions optimales. Sa force, sa rapidité et sa résistance sont surhumaines et il a un seuil de douleur très élevé. Ses pouvoirs lui sont venus à la suite de nombreux traitements chimiques et expositions à des rayons gamma. La matière dont le corps de Rhino est recouvert peut résister à des explosions équivalentes à 1 tonne de TNT et à des températures allant de -50°C à + 500°C sans geler ou fondre. On pense que les deux cornes situées au sommet de son crâne peuvent traverser une plaque de métal épaisse de 5cm quand le Rhino charge à une distance de 4,50 mètres. Le Rhino ne peut ôter son costume qui s'est fixé à sa peau lors de l'accident du vaisseau.

RINGMASTER
(LE MAITRE DE MANEGE)

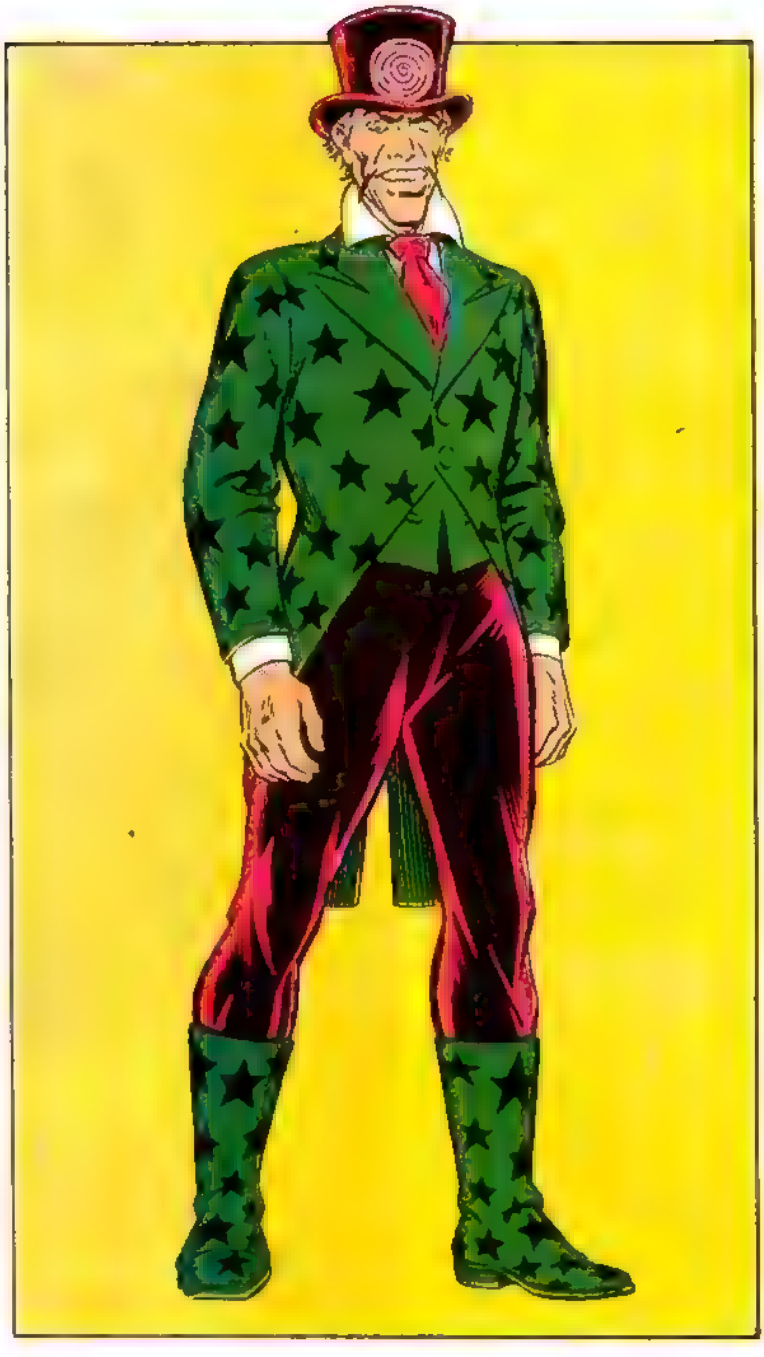

VERITABLE NOM: Maynard Tiboldt

PROFESSION: Professionnel du crime, directeur et maître de manège d'un petit cirque itinérant

IDENTITE: Publiquement connue

STATUT LEGAL: Citoyen autrichien naturalisé américain, avec casier judiciaire

AUTRES NOMS: Mr Thraller (le Maître de Manège change continuellement son nom et celui de son cirque afin que ses clients/victimes ne puissent découvrir son identité).

LIEU DE NAISSANCE: Vienne, Autriche

SITUATION DE FAMILLE: Célibataire

PARENTS CONNUS: Fritz (père, alias le Maître de Manège I, décédé), Lola (mère, décédée)

GROUPE D'APPARTENANCE: Dirige le Cirque du Crime

BASE D'OPERATIONS: Mobile

PREMIERE APPARITION: (Ringmaster I) CAPTAIN AMERICA 112 - (Ringmaster II) HULK 9

ORIGINES: Après l'assassinat de ses parents par les Nazis qu'ils avaient trahis, Maynard Tiboldt décida d'émigrer aux Etats-Unis et d'y vivre honnêtement. Malheureusement, face aux grands cirques américains, celui de Tiboldt ne faisait pas le poids et son directeur parvenait à peine à couvrir les frais. C'est ainsi que Tiboldt décida de recourir au crime. La solution du "nullatron", machine que Crâne Rouge avait utilisée pour hypnotiser Captain America, le Prince des Mers et le Human Torch des origines, s'imposa à lui comme la meilleure. Fritz Tiboldt, son père, ayant obtenu les plans de la machine pendant la guerre, le nouveau Maître de Manège décida de s'en servir. Tiboldt adapta les plans du nullatron pour construire une machine pouvant tenir dans son chapeau mais suffisamment puissante pour hypnotiser toute une foule. Le public sans défense se laisserait alors dévaliser par les membres de la troupe et n'aurait aucun souvenir en se réveillant. Tiboldt fit part de ses plans aux membres de sa troupe. la plupart acceptèrent sa proposition avec enthousiasme et formèrent dès lors le "Cirque du Crime".

Le Maître de Manège et ses complices ont souvent été arrêtés mais rapidement libérés faute de preuves. A l'occasion, le Cirque du Crime travaille indépendamment du Maître de Manège, soit que ce dernier se trouve en prison, soit que leurs vues divergent de celles de leur leader. Néanmoins, le Maître de Manège demeure leur chef au fil des ans.

TAILLE: 1,84 m **POIDS:** 85,5 kg

YEUX: Verts **CHEVEUX:** Noirs argentés

POUVOIRS: Le Maître de Manège ne possède pas de pouvoirs surhumains. Mais, autodidacte en électronique, il utilise à merveille la machine qu'il a mise au point pour hypnotiser les foules. Dans son enfance, il apprit diverses acrobaties, mais ce n'est pas son point fort pas plus d'ailleurs, que le combat au corps à corps. Sa force tient dans sa machine capable d'hypnotiser tout le public d'une salle équivalente à l'auditorium du Madison Square Garden à New York. Il peut provoquer des illusions auditives ou visuelles. Son chapeau est équipé de projecteurs qui transmettent une lumière très puissante à travers un disque mobile fixé à l'avant. Ce ne sont pas les spirales ainsi crées qui hypnotisent les victimes mais elles les affaiblissent et ils ne peuvent résister à une prise de contrôle mental. Des personnes à la volonté assez forte peuvent résister au Maître de Manège si elles ne regardent pas les lumières. Ainsi, Daredevil, qui est aveugle, a pu lui résister, de même que l'Araignée, en gardant les yeux fermés.

ROGUE
(MALICIA)

VERITABLE NOM: Non révélé

PROFESSION: Aventurière

IDENTITE: Secrète

STATUT LEGAL: Citoyenne américaine, mineure. Casier judiciaire vierge. Recherchée par le S.H.I.E.L.D. pour un crime qu'elle n'a pas commis.

AUTRES NOMS: Dr. Kellogg

LIEU DE NAISSANCE: Endroit inconnu dans le comté de Cadiecott, Mississippi

SITUATION DE FAMILLE: Célibataire

PARENTS CONNUS: Aucun

GROUPE D'APPARTENANCE: X-MEN, ancien membre de la Confrérie des Mauvais Mutants II

BASE D'OPERATIONS: L'Ecole pour Jeunes Surdoués du Professeur Xavier, comté de Westchester, New York

PREMIERE APPARITION: AVENGERS ANNUAL 10

ORIGINES: On sait peu de choses sur la vie de Malicia avant qu'elle ne découvre son pouvoir. Elle a grandi dans le Mississippi. Un jour, en embrassant le jeune Cody Robbins, elle découvrit que son esprit était plein des souvenirs de Coddy. Elle s'enfuit. Après un moment, les souvenirs de Coddy s'effacèrent mais c'est ainsi que Malicia comprit qu'elle était une mutante possédant le pouvoir d'absorber la mémoire et les dons d'autrui par le contact physique. Elle apprit aussi qu'elle était incapable de maîtriser ce pouvoir. Malicia s'engagea dans la deuxième Confrérie des Mauvais Mutants dont le leader, Mystique, la considérait un peu comme sa fille. Mystique chargea un jour Malicia de tendre un piège à Ms Marvel et d'absorber ses pouvoirs afin de les utiliser pour libérer certains membres de la Confrérie. Quand Malicia absorba la psyché de Ms Marvel, le transfert fut permanent (et non momentané comme d'habitude). C'est pourquoi Malicia possède les pouvoirs et la mémoire de Carol Danvers, qui elle, n'a retrouvé la mémoire que grâce à l'aide du Professeur Xavier et a acquis d'autres pouvoirs en devenant Binaire.

Comme membre de la Confrérie des Mauvais Mutants, Malicia s'est battue contre les X-Men, les Vengeurs, Spider-Woman, Dazzler et Rom. Cependant, Malicia était très angoissée de ne pouvoir contrôler son pouvoir et de ressentir des émotions dont elle ne savait pas s'il s'agissait des siennes ou de celles de Carol Danvers. Elle fit appel au Professeur Xavier qui l'accepta temporairement au sein des X-Men. Elle prouva sa loyauté et son courage et devint un membre de l'équipe à part entière.

TAILLE: 1,70 m

POIDS: 52 kg

YEUX: Verts

CHEVEUX: Bruns avec une mèche blanche

POUVOIRS: Comme elle a absorbé les pouvoirs de la première Ms Marvel, Malicia peut voler, soulever 45 tonnes, possède une très grande résistance à la douleur physique, est immunisée contre la plupart des poisons terrestres, est dotée de réflexes supérieurs à la normale. Elle a acquis le "septième sens" de Ms Marvel qui lui permet d'anticiper les réactions de ses adversaires lorsqu'elle se bat. De plus, le fait que le cerveau de Malicia contienne à la fois ses souvenirs et ceux de Ms Marvel, dont la personnalité est à moitié Kree, lui confère une extraordinaire résistance à la télépathie. Jusqu'à présent, même le Professeur Xavier n'a pas été capable de "lire" dans ses pensées. Son pouvoir d'absorption ne fonctionne que sur des êtres vivants conscients. Ainsi, elle n'a pu absorber les pouvoirs de Vision, qui est un androïde. Une seconde de contact de sa peau et de celle de sa victime lui confère la mémoire et les pouvoirs de l'intéressé pendant 60 secondes. Dans le cas de transferts temporaires, la victime est privée de sa mémoire et de ses pouvoirs pendant le temps où Malicia en jouit. Malicia peut absorber la psyché de plusieurs êtres simultanément. Quand elle absorbe un être à l'apparence non humaine, son aspect à elle se modifie. Dans le cas de Diablo, par exemple, la peau de Malicia avait bleui et les traits de son visage avaient un peu changé.

ROM

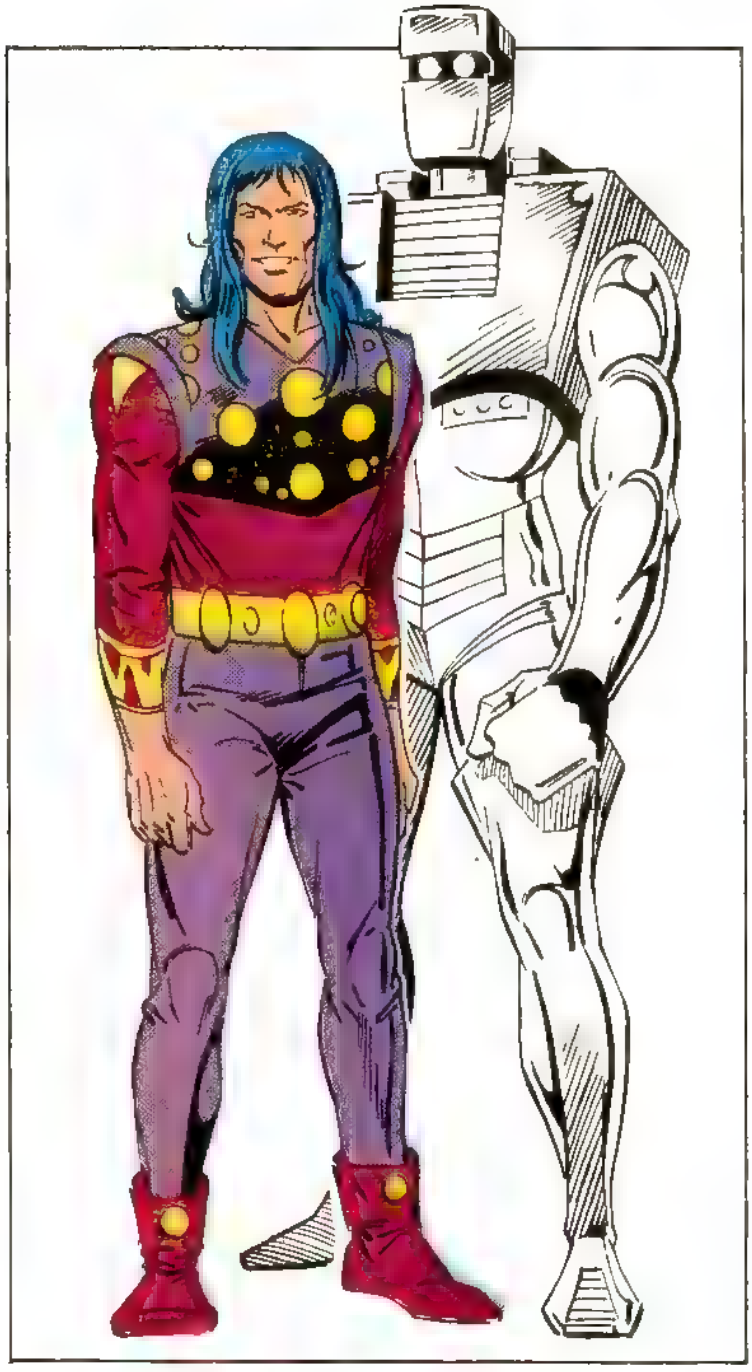

VERITABLE NOM: Rom

PROFESSION: Ex-Chevalier de l'Espace de Galador

IDENTITE: L'existence de Rom était connue de la population de Galador des Spectres Noirs de nombreux membres du gouvernement et de l'armée américaine ainsi que de certains super-héros terriens et de la population de Clarton état de Virginie

STATUT LEGAL: Citoyen de Galador

AUTRES NOMS: Aucun

LIEU DE NAISSANCE: Planète Galador (d'après les habitants de Galador, leur planète était originaire de la "Galaxie Dorée" et elle avait été déplacée par Galactus. Mais on ignore sa localisation. Il est possible qu'elle ait toujours appartenu à la Voie Lactée)

SITUATION DE FAMILLE: Marié non officiellement

PARENTS CONNUS: Brandy Clark (épouse non officielle)

GROUPE D'APPARTENANCE: Ex-membre des Chevaliers de l'Espace

BASE D'OPERATIONS: Galador et dans le passé, la Terre

PREMIERE APPARITION: ROM 1

ORIGINES: Rom naquit il y a environ 200 années terrestres sur Galador, planète où vivait une civilisation très avancée et pacifiste. Les vaisseaux de Galador sillonnaient la galaxie pour faire connaître la technologie et la philosophie de la civilisation galadorienne. Quand les vaisseaux galadoriens pénétrèrent dans la Nébuleuse Noire, ils furent attaqués par l'armada des Spectres qui lancèrent l'Aigle de Mort à l'assaut des vaisseaux galadoriens dont les occupants furent tués ou défigurés.

Le Premier Directeur de Galador demanda alors des volontaires acceptant de subir une intervention chirurgicale qui les transformerait en guerriers cyborgs. Rom fut l'un de ces volontaires. Son cerveau fut transplanté dans un exosquelette cybernétique formant une armure. Le reste de son corps fut conservé car l'intention des galadoriens était de redonner aux Chevaliers de l'Espace leur apparence humaine à la fin de la guerre. Les Chevaliers de l'Espace détruisirent l'essentiel de la flotte des Spectres ainsi que l'Aigle de la Mort. Cependant, de nombreux Spectres avaient réussi à s'enfuir et établirent des places fortes en d'autres endroits de l'Univers. Rom et les Chevaliers de l'Espace se lancèrent à leur recherche et leur quête dura environ 200 ans. C'est alors qu'une sonde galadorienne détecta une forte concentration de Spectres basés sur la Terre où ils avaient pris forme humaine. Rom se porta volontaire pour se rendre sur la Terre et débarqua à Clarton, en Virginie (USA). Il se fit rapidement des amis parmi les humains qui décidèrent de l'aider dans sa mission contre les Spectres. Parmi eux il y avait Brandy Clark, Steve Jackson et Brock Jones, alias la Torpille. Les Spectres Noirs envahirent la Terre et décimèrent presque toute la population de Clarton, y compris Jackson et la Torpille. Cependant, Brandy Clark, amoureuse de Rom, ne fut pas tuée et le Chevalier de l'Espace Starshine lui transmit son armure en mourant. Sous sa forme cyborg, elle devint la plus solide alliée de Rom. Mais la créature nommée Hybride lui redonna sa forme humaine. De nombreux super-héros terriens se joignirent à Rom pour combattre les Spectres. Rom utilisa son Neutraliseur pour activer un neutraliseur géant conçu par le scientifique terrien Forge et expédier les Spectres dans les Limbes. Plus tard, le Beyonder envoya Brandy Clark sur Galador où elle retrouva le corps cryogénisé de Rom qui put récupérer sa forme humaine. Ils vivent désormais heureux sur Galador.

TAILLE: (sous sa forme humanoïde) 1,84 m - (sous sa forme cyborg) 2,10 m - **POIDS** (sous sa forme humanoïde) 112,5 kg (sous sa forme cyborg) 382,5 kg - **YEUX:** (sous sa forme humanoïde) Bleus - (sous sa forme cyborg) Détecteurs visuels rouges

POUVOIRS: Sous sa forme cyborg, Rom possédait une force surhumaine, était capable de voler, pouvait survivre indéfiniment dans l'espace et était invulnérable à la plupart des blessures. Tous ces pouvoirs lui venaient de son armure sur laquelle son système nerveux et son cerveau avaient été greffés. Quand il était Chevalier de l'Espace, Rom disposait de deux armes: la première, l'Analyseur d'Energie lui permettait de détecter la présence des Spectres. L'Analyseur d'Energie émettait des ondes de fréquence très élevée capables de définir la structure moléculaire de tout objet situé dans son rayon d'action. La deuxième arme, le Neutraliseur, avait pour fonction principale de neutraliser n'importe quel type de champ d'énergie. C'était un moyen de lutter contre les Spectres sans les tuer en créant un passage vers les Limbes dans lequel ils étaient aspirés.

RONAN THE ACCUSER
(RONAN L'ACCUSATEUR)

VERITABLE NOM: Ronan

PROFESSION. Accusateur Public Suprême de l'Empire Kree

IDENTITE: Publiquement connue dans l Empire Kree, son existence n'est pas connue de la population terrienne

STATUT LEGAL: Citoyen important de l'Empire Kree

AUTRES NOMS: Aucun

LIEU DE NAISSANCE: Planète Hala, système Pama, Empire Kree, Grand Nuage de Magellan

SITUATION DE FAMILLE: Inconnue

PARENTS CONNUS: Aucune

GROUPE D'APPARTENANCE: Chef des Accusateurs Krees, membre du Conseil Suprême du Gouvernement Central de l'Empire Kree, ex-partenaire de Zarek lors d'un complot contre l Intelligence Suprême

PREMIERE APPARITION: FANTASTIC FOUR 65

ORIGINES: Ronan appartient à l aristocratie Kree, originaire de la planète Hala. Les familles aristocratiques, ont la peau bleue et traditionnellement plus de droits légaux et politiques que les Krees roses qui sont le résultat de métissages entre les Krees bleus et des humanoïdes habitant d'autres planètes de l'Empire Kree. Du fait de sa naissance, Ronan fut admis dans les rangs des Accusateurs avec le grade d'officier. Les Accusateurs forment un corps d'élite constitué exclusivement de Krees bleus. Ils sont chargés de faire appliquer le droit dans tout l Empire Kree. Ils se conforment strictement au très sévère Code de lois qui préconise la mise à mort, le bannissement et le lavage de cerveau comme châtiments. L'ascension de Ronan au sein des Accusateurs fut rapide. En reconnaissance de sa bravoure et pour avoir écrasé de nombreuses rebellions, il fut finalement promu Accusateur Public Suprême, ce qui faisait de lui le troisième personnage de l'Empire Kree après l'Intelligence Suprême et le Ministre Impérial. Il fut envoyé sur Terre par l'Intelligence Suprême pour punir les Fantastiques qui avaient battu une Sentine le Kree. Cependant, les Fantastiques vainquirent Ronan et celui-ci fut révolté par la décision de l'Intelligence Suprême de placer la Terre en observation au lieu de se livrer à des représailles. Depuis longtemps, Ronan désapprouvait la politique de l Intelligence Suprême, notamment en matière d'intégration raciale. Aussi lorsque le Ministre Impérial Zarek lui proposa de s'allier à lui pour détrôner l'Intelligence Suprême, Ronan accepta.

Mais leur complot fut éventé et Zarek et Ronan furent jetés en prison. Certains membres des Accusateurs soutenaient néanmoins Ronan et le libérèrent. Ronan prit alors le contrôle de l'Empire. Mais lors d une nouvelle guerre Kree-Skrull, l'Intelligence Suprême activa les énormes pouvoirs psioniques que le Terrien Rick Jones possédait à l'état latent. Jones utilisa ses pouvoirs pour paralyser Ronan que l Intelligence Suprême plaça sous son contrôle psionique, mais Ronan n'eut de cesse de se soustraire à ce contrôle et finit par devenir fou. L'Intelligence Suprême lui rendit sa santé psychique et en fit son allié.

TAILLE: 2,22 m - **POIDS:** 216 kg - **YEUX:** Bleus - **CHEVEUX:** Couleur inconnue - **PEAU:** Bleus

POUVOIRS: Tous les Krees ont une musculature plus volumineuse que celle des Terriens afin de pouvoir supporter la gravité qui règne sur Hala. Ils sont en moyenne deux fois plus puissants et résistants que les Terriens. L'armure spéciale de Ronan augmente sa force et il peut soulever 60 tonnes. Il est presqu'aussi fort que la Chose.

ARMES: En tant qu'Accusateur Suprême, Ronan possède l'Arme Universelle qui lui permet de désintégrer et de transmuter la matière, de projeter et d'absorber l'énergie, de contrôler la gravité, de se déplacer dans l'hyper-espace. Son armure multiplie sa force et projette une aura de négativisme qui le rend invisible.

ROSE (LA ROSE)

VERITABLE NOM: Richard Fisk

PROFESSION: Criminel spécialisé dans le recel et les paris illégaux

IDENTITE: Secrète

STATUT LEGAL: Citoyen américain

AUTRES NOMS: Aucun

LIEU DE NAISSANCE: Inconnu

SITUATION DE FAMILLE: Célibataire

PARENTS CONNUS: Vanessa Fisk (mère); Wilson Fisk (père)

GROUPE D'APPARTENANCE: S'associa au Super-Bouffon avant de créer son propre gang

BASE D'OPERATIONS: Centre de Manhattan, New York City

PREMIERE APPARITION: Amazing SPIDER-MAN 253

ORIGINES: La Rose est en fait le fils de Wilson Fisk, alias le Caïd. Il fut élevé en Europe car son père voulait le tenir à l'écart de sa vie criminelle Mais un jour, le jeune Richard apprit qu'il était le fils du Caïd. Il se fit passer pour mort et réapparut sous l'identité du Schemer, chef de gang et ennemi juré du Caïd. Lors d'un affrontement, il se démasqua devant son père et fut contraint de travailler avec lui Blessé lors d'un combat, il ne dut la vie qu'à une transfusion de l'énergie vitale de l'Araignée capturé par le Caïd. Il disparut alors de la circulation puis il fut contacté par Ned Leeds, reporter au Quotidien qui, connaissant ses sentiments à l'égard du Caïd, voulait qu'il l'aide à faire un reportage sur son gang Ned Leeds révéla alors à Richard qu'il avait découvert le matériel du Bouffon Vert et que, sous l'identité du Super-Bouffon, il semait la terreur dans les rangs de la pègre tout en recueillant des informations pour son enquête sur le Caïd. Richard monta alors son propre gang et adopta le nom de code de la Rose. Afin de s'établir en rival du Caïd, il s'associa publiquement au Super-Bouffon, prit le contrôle des maisons de jeux et affronta l'Araignée

Quand le Caïd quitta momentanément New York après son affrontement avec Daredevil, les chefs de la pègre se disputèrent le contrôle de celle-ci et ce fut la Guerre des Gangs qui opposa Hammerhead, Silvermane, la Rose et l'Arrangeur, qui assurait l'intérim du Caïd.

Ned Leeds, le Super-Bouffon, fut tué à Berlin par Jack O'Lantern, homme de main de l'Etranger. La Rose attira les différentes factions de la pègre en un règlement de compte général qui fut interrompu par l'arrivée des forces de l'ordre. Il fut blessé et tua un policier. Atterré par son dramatique fiasco et par le meurtre qu'il avait commis, Richard Fisk, comprenant qu'il ne ferait jamais le poids face à son père et que celui-ci l'avait manipulé, accepta de travailler pour lui.

TAILLE: Inconnue

POIDS: Inconnu - **YEUX:** Bleus

CHEVEUX: Inconnus

POUVOIRS: La Rose ne possède aucun super-pouvoir.

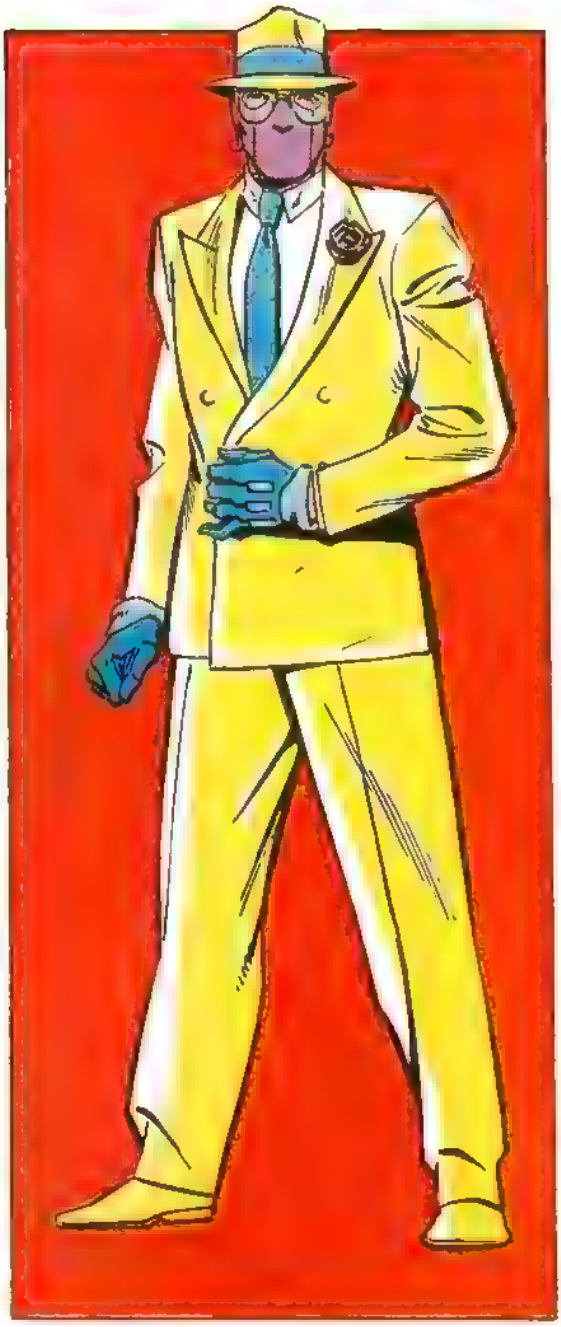

ROXXON OIL COMPANY

La Roxxon Oil Company est le plus gros conglomérat pétrolier du monde, dont les profits annuels se mesurent en milliards de dollars entre le forage, le raffinage et la commercialisation des produits pétroliers, et qui possède de nombreux holdings à travers le monde.

Pour ce que l'on sait, les pratiques de la Société sont légitimes. Pourtant, la Roxxon est aussi impliquée dans diverses activités moralement plus discutables. Mais les consommateurs et le public en général l'ignorent totalement. La Roxxon a bénéficié d'une énorme publicité lors de l'enlèvement de son ancien président, Hugh Jones par la société du Serpent. Celle-ci, commanditée par la Couronne voulait obliger la compagnie à équiper ses plates-formes off-shore de leur propre appareil, pour déterrer Lemuria, une cité engloutie. C'est Captain America, déguisé en Nomade, qui parvint à délivrer Jones. Mais Jones, qui avait naguère porté la Couronne du Serpent, restait lié à l'intelligence du Serpent. Il s'arrangea pour récupérer la couronne et continua à la porter en secret.

Jones se rendit à Washington DC, où il commença à assujettir les membres du gouvernement grâce au pouvoir de la couronne. Mais la Chose, la Sorcière Rouge et Manta mirent fin à ses méfaits, et sa couronne lui fut enlevée et déposée au Projet Pegasus. Jones sombra dans la folie et on dut l'enfermer. La destruction totale de la couronne quelques mois plus tard ne changea rien à son état. Il fut remplacé à la tête de la Roxxon par John T. Gamelin, ancien vice-président aux "affaires étrangères".

La Roxxon Oil Company a été impliquée dans d'autres activités illicites, mais toutes ont été habilement étouffées. La Roxxon a lancé plusieurs opérations de sabotage contre le projet gouvernemental Pegasus, pour empêcher celui-ci de découvrir des ressources pétrolières qui permettraient de lui faire concurrence sur les prix. De nombreux saboteurs furent arrêtés grâce aux efforts de la Chose et de Quasar, mais on ne put jamais prouver la culpabilité de la Roxxon.

La Roxxon monta également une cabale contre le Wakanda, une nation africaine dont le dirigeant, la Panthère Noire, lui refusait le droit d'exploiter ses ressources de vibranium. Mais le plan le plus élaboré de la Roxxon fut peut-être l'installation de Star Well, un satellite en orbite autour de la Terre capable de capter l'énergie solaire et de la renvoyer sur Terre sous forme de micro-ondes. La station spatiale avait été conçue par le Dr Arthur Dearborn, qui avait subi volontairement un traitement mutagénique pour devenir Centurion, un être doué de pouvoirs sur les micro-ondes. Après une mésaventure qui coûta la vie à 200 personnes dans l'Iowa, Iron Man découvrit l'installation, qui avait échappé jusque là aux radars. A la fin de l'investigation, Centurion se sacrifia pour détruire l'énorme réacteur de Star Well, qui tombait en direction de la Terre. Le reste du satellite tourne toujours autour de notre planète. Mais les activités illicites de la Roxxon ne sont pas totalement ignorées du gouvernement. Raymond Royton, du Département de la Justice, a été chargé d'enquêter sur la Roxxon et fit apparaître au grand jour les "indélicatesses" de la Société et en particulier de sa filiale, la Brand Corporation, aujourd'hui fermée.

La Brand Corporation était le centre des activités souterraines de la Roxxon. Le laboratoire de mutagénétique qui a employé un temps Henry MacCoy, alias le Fauve, comme chercheur, est responsable de la recrudescence de créatures douées de super-pouvoirs. Parmi eux, on peut citer Centurion, Manticore, le Griffon, Feu Follet, Pygargue, Dragon de Mer, Anaconda, Aspic, Black Mamba et Mad Dog. C'est aussi au siège de la Brand Corp. que Harlan Ryker a restauré le cyborg Deathlock, et qu'étaient cantonnées les troupes de la Force d'Intervention Spéciale de la Roxxon. Parmi les filiales de la Roxxon, on trouve aussi la Metrobank, l'une des banques les plus importantes de New York. Sa principale agence, située à Manhattan, abrite le QG de la Nth Command, l'élite des activités occultes de la Roxxon. Il s'agit d'une équipe de physiciens qui a conçu une machine à traverser les dimensions, appelée le Nth Projecteur. Ils sont secondés par des escouades, les Nth Commandos, constitués de soldats super-entraînés au maniement des projecteurs et autres armes peu conventionnelles. Les Nth Commandos ont fait réussir à pro,ster tous les super-humains des Etats-Unis dans des réalités hostiles. La Nth Command détient aussi les moyens de saboter le Projet Pegasus. Un ancien agent Nth, Francis X. Pittman, a participé à une expédition de survie sur des Terres alternatives, à la recherche de combustibles destinés à alimenter notre Terre. Mais le pipeline interdimensionnel a été fermé grâce à l'intervention de la Chose et de Quasar. Aujourd'hui, il semble que la Nth Command ait établi sa base ailleurs.

Les bureaux administratifs de la Roxxon ont pignon sur rue dans le centre de New York. Grâce à ses intérêts très diversifiés, à un réseau de filiales et de succursales très complexe et à ses activités souterraines qui n'ont jamais pu être prouvées, l'influence de la Roxxon Oil Company est considérable à travers le monde entier.

PREMIERE APPARITION: CAPTAIN AMERICA 180

HUGH JONES
Ex-Président de la Roxxon
Première apparition: CAPTAIN AMERICA 180

JONAH HALE
Chef des Opérations de la Roxxon
Première apparition: IRON MAN 120

JOHN T. GAMELIN
Actuel Président de la Roxxon
Première apparition: MARVEL TEAM-UP 87

ALBERT DEVOOR
Directeur de la Nth Command
Première apparition: FANTASTIC FOUR 160

JAMES MELVIN
Ex-Président de la Brand
Première apparition: AMAZING SPIDER-MAN 234

COL. BUZZ BAXTER
Ex-Chef de la Sécurité de Brand
Première apparition: AMAZING ADVENTURES 13

ABNER DOOLITTLE
Chercheur en Chef de la Nth Command
Première apparition:
CAPTAIN AMERICA 201

ARTHUR DEARBORN
Scientifique de la Roxxon
Première apparition: IRON MAN 143

SABRETOOTH (DENT DE SABRE)

VERITABLE NOM: Inconnu

PROFESSION: Professionnel du crime

IDENTITE: Secrète

STATUT LEGAL: Recherché par la police de nombreux pays. Citoyenneté: inconnue

AUTRES NOMS: The Slasher

LIEU DE NAISSANCE: Inconnu

SITUATION DE FAMILLE: Inconnue

PARENTS CONNUS: Aucun

GROUPE D'APPARTENANCE: Maraudeurs, ancien allié du Constrictor

BASE D'OPERATIONS: Mobile

ORIGINES: Les origines de Dent de Sabre sont inconnues. On sait cependant qu'il fut l'élève de l'Etranger, actuellement dirigeant des Assassins. Dent de Sabre est un guerrier dans l'âme. Il aime chasser, se battre et tuer. Il connaît Serval et leurs personnalités étaient assez similaires avant que Serval n'ait appris à se contrôler.

Au début de sa carrière, Dent de Sabre fit équipe avec le Constrictor. Tous deux furent engagés par un chef de gang nommé Monténégro qu'ils quittèrent après avoir été vaincus par Iron Fist et Power Man. Dent de Sabre offrit alors ses services à l'Etranger qui le chargea de combattre la Chatte Noire. L'Araignée intervint et sauva la Chatte.

Dernièrement, Dent de Sabre a rejoint les rangs des Maraudeurs, groupe d'assassins super-humains dirigés par le mystérieux Monsieur Sinistre. Ce dernier a assigné aux Maraudeurs la tâche de massacrer une communauté de mutants vivant sous terre appelés les Morlocks.

TAILLE: 1,97 m - **POIDS:** 123,75 kg - **YEUX:** Pas de pupille ni d'iris visibles; on les dit de couleur ambrée - **CHEVEUX:** Blonds

POUVOIRS: Dent de Sabre peut régénérer des zones endommagées ou détruites de sa structure cellulaire à une vitesse bien supérieure à celle d'un humain normal. Ce facteur "guérissant" le rend presque insensible à tous les poisons et drogues. Il est aussi très bien immunisé contre les toxines dégagées par l'activité physique, aussi son endurance est-elle supérieure à celle d'un être humain normal. Dent de Sabre possède des sens beaucoup plus aiguisés qu'un humain, comparables à ceux de certains animaux. Il peut suivre quelqu'un à la trace comme un chien. Sa vision nocturne est très développée et la structure de sa rétine lui permet de détecter la zone infra rouge du spectre électromagnétique. Son ouïe lui permet de percevoir une faible respiration à une distance de 60 mètres. Son odorat et sa mémoire olfactive lui permettent de suivre la piste vieille de huit heures d'une victime dont il a respiré l'odeur jusqu'à quelques mois auparavant. Les griffes et les dents de Dent de Sabre sont assez solides pour traverser des matières telles que l'os.

PSYCHOSE ANTI-MUTANTS !
L'HOLOCAUSTE EST-IL POUR DEMAIN?

WANTED: DEAD OR ALIVE

Une série en 9 épisodes
avec
LES X-MEN, FACTEUR-X,
LES NOUVEAUX MUTANTS
dans
SPECIAL STRANGE
78 - 79 - 80
(janvier - mars - mai 1992)

GENOSHA ATTAQUE DANS SPECIAL STRANGE 78 !

MARVEL UNIVERSE

LA BIBLE DU COLLECTIONNEUR

Lecteurs de STRANGE SPECIAL ORIGINES, il est superflu de vous présenter les fiches MARVEL UNIVERSE puisque vous en avez la primeur dans chaque numéro de la revue que vous collectionnez précieusement.

Vous apprécierez sûrement de les voir republiées dans des albums faciles à consulter et ce d'autant plus que le Monde Marvel est en perpétuelle évolution: de nouveaux personnages apparaissent et de nombreux événements viennent bouleverser la vie des autres au fil des années. Vous trouverez donc de nombreux changements dans cette deuxième édition: outre les fiches allant de IMPOSSIBLE MAN à MANTIS, nous y avons inclu des fiches consacrées à de nouveaux personnages comme Jubilee ou Légion et nous inaugurons une mise à jour à partir de la lettre A avec, entre autres, Archangel et Apocalypse.

D'autre part, certaines fiches sur les vedettes du Monde Marvel ont été refaites. Près de la moitié (32 pages sur 80) de ce Volume 4 est donc constituée de matériel nouveau!

Mais le scoop de l'année, c'est la possibilité pour vous de souscrire aux VOLUMES 1, 2, 3! Vous allez donc pouvoir commencer une collection complète! (Il n'est jamais trop tard pour bien faire!).

Le nombre d'exemplaires disponibles des Volumes 1, 2, 3 est limité et nous ne pouvons nous engager à satisfaire toutes les commandes.

LES PREMIERS ARRIVES SERONT LES PREMIERS SERVIS!

MARVEL de A à Z
VOLUME 4

DE IMPOSSIBLE MAN A MANTIS

SCOOP!
REEDITION DES VOLUMES 1-2-3

N'ATTENDEZ PAS!
TIRAGES
TRES LIMITES!

A DECOUPER OU A PHOTOCOPIER

4167/924

BON DE COMMANDE

Veuillez me faire parvenir:	Prix unitaire	Quantité	Total F.
- MARVEL UNIVERSE 1	40,00 F		
- MARVEL UNIVERSE 2	40,00 F		
- MARVEL UNIVERSE 3	40,00 F		
- MARVEL UNIVERSE 4	40,00 F		
+ Participation aux frais d'envoi *			F
TOTAL			F

***Frais d'envoi 1 alb.: 10F-2 alb.: 15F-3 alb.: 18F - 4 alb.: GRATUIT**
LES ALBUMS VOUS SERONT EXPEDIES FIN FEVRIER

Je joins à ma commande:
- ☐ chèque bancaire
- ☐ chèque postal
  CCP 424-87E LYON
- ☐ mandat-lettre ou carte

NOM:
Prénom:
Age:
Adresse: N.
Rue:
Localité:
Code postal:

A retourner à: **SEMIC FRANCE**, 6 rue Emile-Zola - 69288 LYON Cedex 02

LES RADIO-AMATEURS

«Merci cher ami de m'avoir répondu et très heureux de vous contacter pour la première fois». Dans un recoin du grenier, un homme communique avec l'Argentine. Dehors, une immense antenne plantée parmi les plants de salades canalise les ondes émises par une autre antenne élevée dans la Pampa. Séparés par des milliers de kilomètres, les deux radio-amateurs se sentent tout proches l'un de l'autre. Ils ne se sont jamais vus, et pourtant ils se connaissent déjà bien, ils parlent le même langage de symboles. L'O.M. (Old Man), comme s'appellent entre eux les radio-amateurs, est entouré d'innombrables amis.

LA PREMIERE LIAISON TRANSATLANTIQUE...

Dans l'histoire des radio-amateurs, la première liaison transatlantique sur ondes courtes marque la véritable naissance d'une ère nouvelle en ce domaine. On la doit à Léon Deloy qui, depuis longtemps, rêvait de pouvoir communiquer avec les Etats-Unis. C'est d'ailleurs dans ce but qu'il avait effectué un voyage outre-Atlantique en 1923.

De sa station, installée en haut d'un immeuble situé au sommet du Mont Boron à l'Est de Nice, il dut améliorer le matériel dont il disposait déjà et le 26 novembre, la liaison était établie. L'heureux correspondant était un habitant du Connecticut, Mr Schnell. Le 28 novembre, l'Américain entreprit de transmettre à son tour sur 110 mètres. A 3h30 du matin, Léon Deloy reçut le message: «Je vous reçois, avec deux lampes à sept mètres des écouteurs. C'est merveilleux. Nos plus beaux rêves sont enfin réalisés! Cet instant où pour la première fois je puis de chez moi causer directement avec vous par-dessus l'océan sera pour moi l'un des plus précieux souvenirs de ma vie. Sincères félicitations pour votre éclatant succès. Nous écrivons une page d'histoire cette nuit, mon vieux! Je vous reçois admirablement. C'est un grand jour».

Cette nuit-là, de nombreux amateurs américains étaient à l'écoute de cette grande première; ils envoyèrent des télégrammes enthousiastes à Léon Deloy, qui avait prouvé l'efficacité des ondes courtes: «Dès maintenant, il n'y a plus de doute

Antenne privée d'un radio-amateur, installée sur le toit de sa maison. Les radio-amateurs disposent au sein de clubs de tout le matériel radio nécessaire (en particulier d'antennes).

possible. Pour être en liaison régulière et converser aisément avec un ami distant de quelques milliers de kilomètres, il suffit d'installer quelques mètres de fil sur son toit et de disposer de quelques centaines de watts d'energie électrique». Il suffisait aussi d'y penser!

Les esprits de l'époque crurent donc que, plus on réduirait la longueur d'onde, plus les résultats seraient prodigieux.

L'expérience révéla que les ondes métriques ne sont pas réfléchies par les couches ionisées de l'atmosphère. Sans doute l'enthousiasme des O.M. fut-il refroidi, mais on se rendit compte plus tard que ce phénomène permettait les liaisons intersidérales: c'est ainsi que l'on peut aujourd'hui correspondre avec les conquérants de l'espace, grâce aux ondes courtes.

RADIO-AMATEUR A 16 ANS...

L'émission et la réception des ondes courtes se présentent sous de multiples aspects, selon le procédé utilisé. Tout O.M. qui désire émettre doit être titulaire d'une licence délivrée par l'Administration des Postes et Télécommunications après un examen théorique portant sur les notions élémentaires d'électricité et d'électronique et sur le trafic.

Une épreuve de télégraphie avec pratique du morse à faible vitesse est exigée pour l'utilisation des bandes décamétriques permettant les liaisons à grande distance. Le paiement d'une taxe relativement peu élevée est demandé par les P. et T. Les méthodes pratiquées font le plus souvent appel à la téléphonie et à la télégraphie, mais il existe aussi un matériel beaucoup plus sophistiqué avec des téléscripteurs, des télévisions ou des télévisions à balayage lent.

PRIX ET TECHNIQUE

Il est toujours possible de construire soi-même sa station si on est un peu bricoleur. Mais on trouve aussi dans le commerce des appareils émetteurs-récepteurs à des prix très variables. Un autre élément intervient de façon déterminante dans la qualité des émissions: l'antenne. Pour qu'elle remplisse sa fonction efficacement, il faut l'éloigner autant que possible de tous les obstacles qui pourraient entraver le passage des ondes. Pour cela on choisit des lieux surélevés: faîte d'un toit, collines,

Emission en morse (télégraphie), dans le cas où l'émission en phonie se révèle impossible.

tours, etc. Trois types d'antennes sont vendus dans le commerce: le type «long fil» qui peut être tendu entre deux points fixes, l'antenne verticalement amarrée à un mât et aussi, summun de la technique, les antennes rotatives, orientables à distance grâce à un moteur électrique.

RADIO-CLUBS

Quand on possède le matériel, il faut savoir l'utiliser. Pour cela, il existe des radio-clubs qui assureront aux débutants l'apprentissage rudimentaire. Si le néophyte est trop éloigné d'un club, il trouvera toujours un radio-amateur prêt à l'aider dans son voisinage. Ils sont 600 000 sur le globe à correspondre à toute heure du jour ou de la nuit. Les Etats Unis viennent largement en tête avec 300 000 licenciés, contre 40 000 en Grande-Bretagne, 40 000 en Allemagne et 10 000 en France, mais le réseau français se développe rapidement.

Chaque radio-amateur, dès qu'il obtient sa licence, est gratifié d'un numéro de code. F suivi d'un chiffre et de deux ou trois lettres correspond à l'indicatif d'un amateur français. Le langage particulier des O.M. est essentiellement à base d'abréviations, le plus souvent tirées de l'Anglais. Bonjour se dit BIR; bien compris: OK; jeune fille: YL; amitiés: 73; affections: 88; rire: HI. On le voit, en plus des termes techniques, les radio-amateurs disposent des mots indispensables pour soutenir une conversation.

AU SERVICE DE TOUS...

Les radio-amateurs mettent leur passion au service des autres. Ils relayent les messages de détresse et ont maintes fois permis de sauver des personnes en danger de mort. Il serait trop long d'énumérer chacune de ces prouesses; rappelons seulement quelques-uns de ces gestes superbes qui font la fierté des O.M.

Sans prévenir le ministère de l'Air, Reginensi s'était envolé aux commandes de son avion, le «Saint-Didier», en compagnie

Carte mondiale des liaisons «radio-amateurs» avec leurs indicatifs.

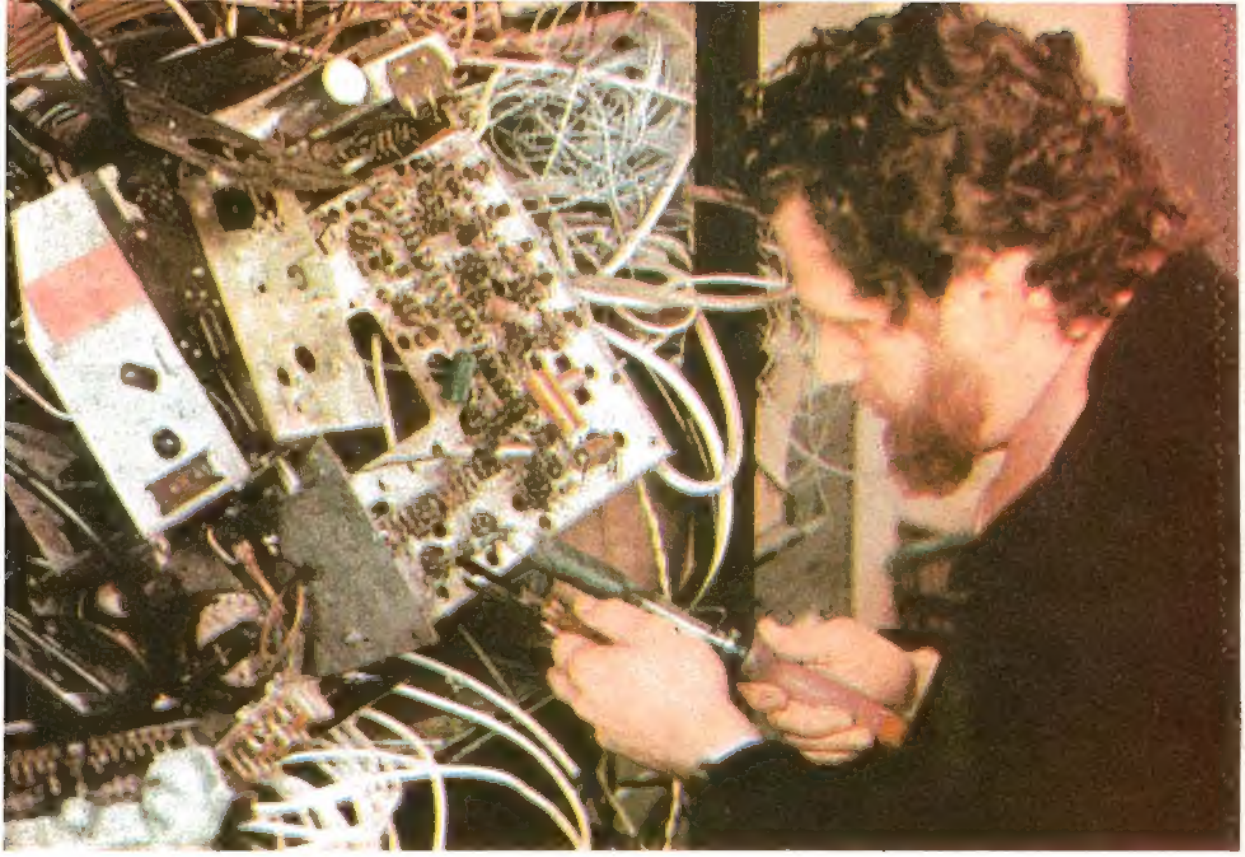

Les radio-amateurs doivent posséder les nombreuses connaissances techniques indispensables.

de son co-pilote Touge et du radio Lenier. Pris dans la tempête au-dessus du Sahara, Reginensi avait dû se poser, à court de carburant. Le S.O.S. fut immédiatament capté par un O.M. de Colombes, Marcel Grossette. Le ministère de l'Air immédiatement avisé chercha le moyen de porter secours aux naufragés du désert. Un avion fut envoyé à Maison Blanche avec un matériel gonio, destiné à repérer le lieu d'où les messages de détresse étaient émis. En effet, le radio du «Saint-Didier» n'avait pas été en mesure de déterminer leur position. Une semaine s'écoula sans que l'on pût détecter l'avion perdu.

Enfin, un radio-amateur de Fécamp appela la station de Colombes, et lui assura qu'il avait capté un message de Lenier qui disait être à l'Erg Tessedjafi. Lenier avait utilisé une batterie neuve de 120 volts et avait émis sur 28 et 56 mètres. C'est ainsi qu'il avait pu toucher l'amateur fécampois. Des avions de recherche décollèrent et aperçurent bientôt les naufragés du désert qui furent sauvés alors qu'ils étaient au bord de l'épuisement.

C'est par hasard qu'un O.M. du Sud de la France capta un appel urgent de Corse, demandant du sang pour une transfusion sur une petite fille à l'agonie. Le radio-amateur se précipita à l'hôpital le plus proche et se heurta à l'incompétence administrative: on ne peut délivrer du sang sans un bon écrit du demandeur. Il contacta alors tous les membres du club auquel il appartenait, et tenta de trouver quelqu'un qui portait le groupe sanguin demandé. Le donneur fut rapidement trouvé. Encore fallut-il acheminer le précieux flacon en Corse. Un autre O.M. fit alors appel au patron de la société pour laquelle il travaillait. Celui-ci accepta de fournir un avion pour transporter le sang. La petite fille put être sauvée à temps.

La grande confrérie des radio-amateurs ne s'embarrasse pas de critères politiques ou raciaux; elle est la concrétisation réelle et active d'une véritable union entre des hommes de tous pays.

LES PIONNIERS DE L'IMPOSSIBLE

GREEN - 600 km en ballon - 1936

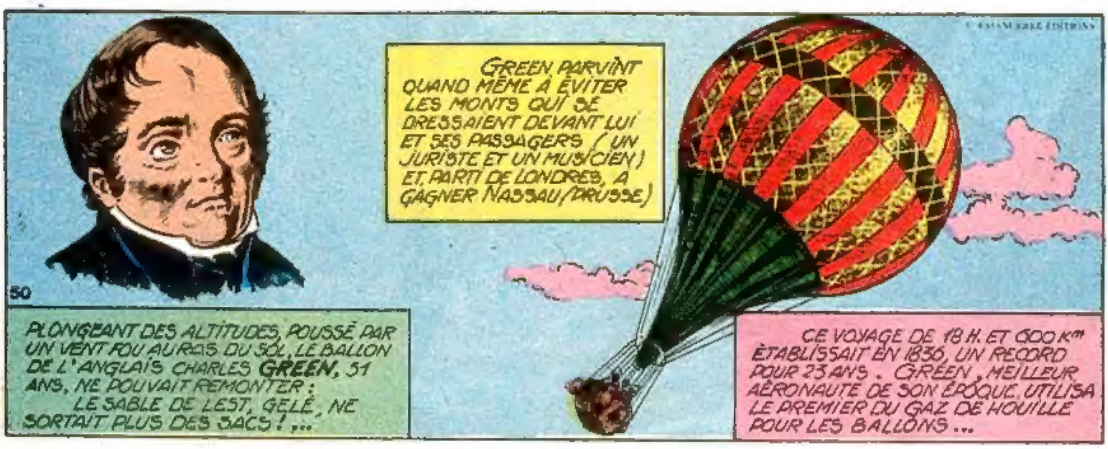

BARTON - suspendu sous mer... - 1934

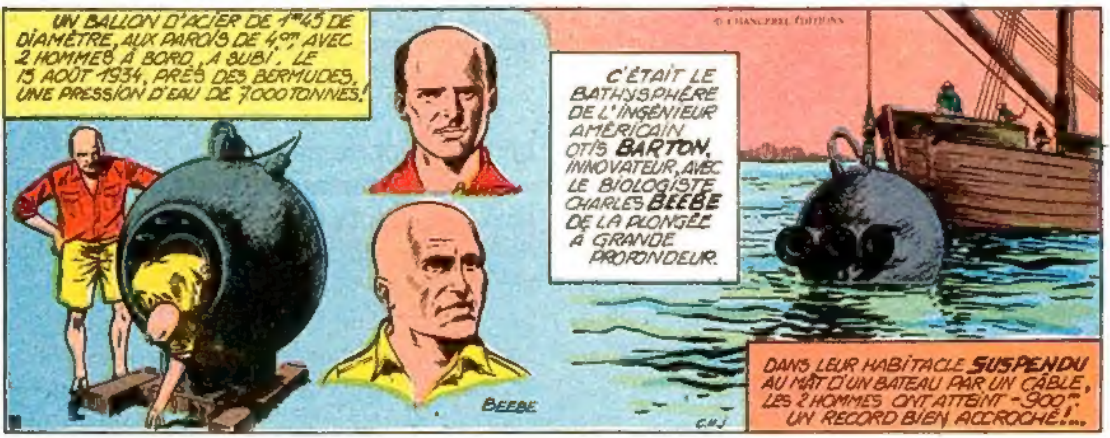

EARHART - le sosie de Lindbergh - 1937

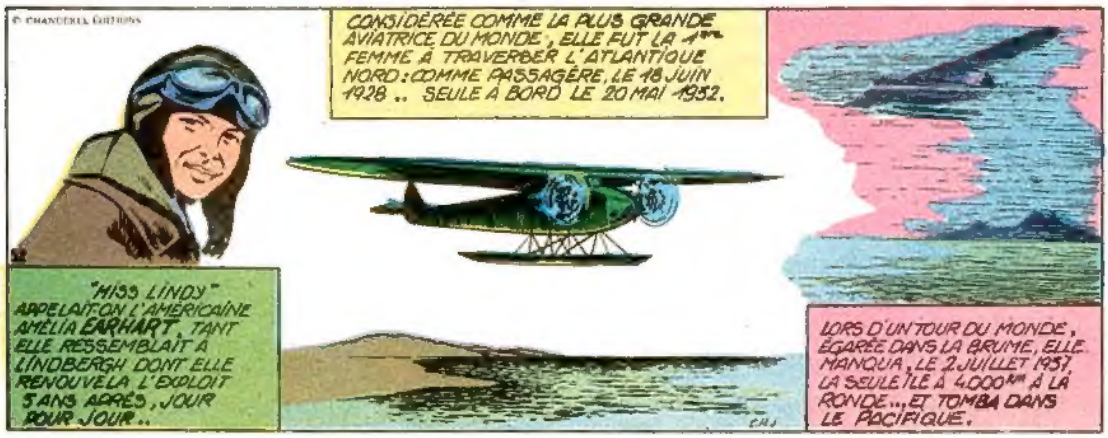

X-TINCTION AGENDA !

Coup d'envoi dans

SPECIAL STRANGE 78 !

●

TITANS :

le début de la fin pour

les Nouveaux Mutants !

●

X-MEN 7 :

le premier âge d'or des

X-MEN

avec Mesméro

et Magnéto !

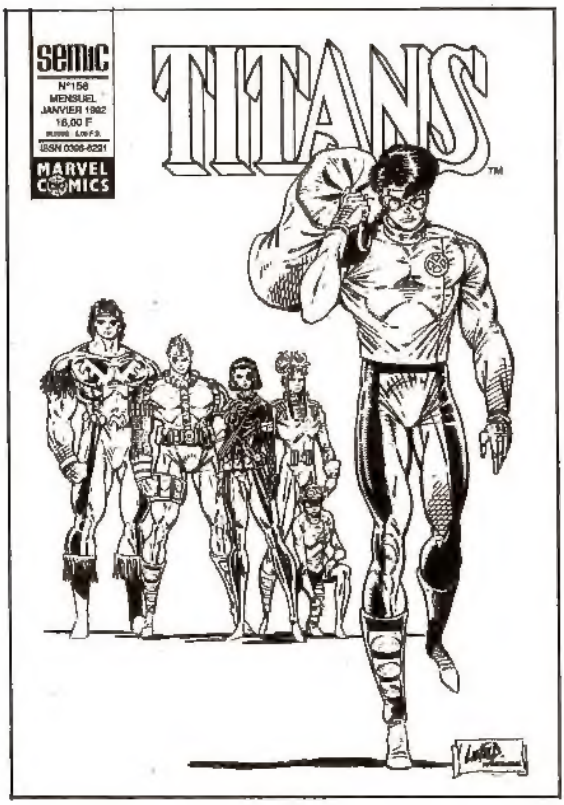

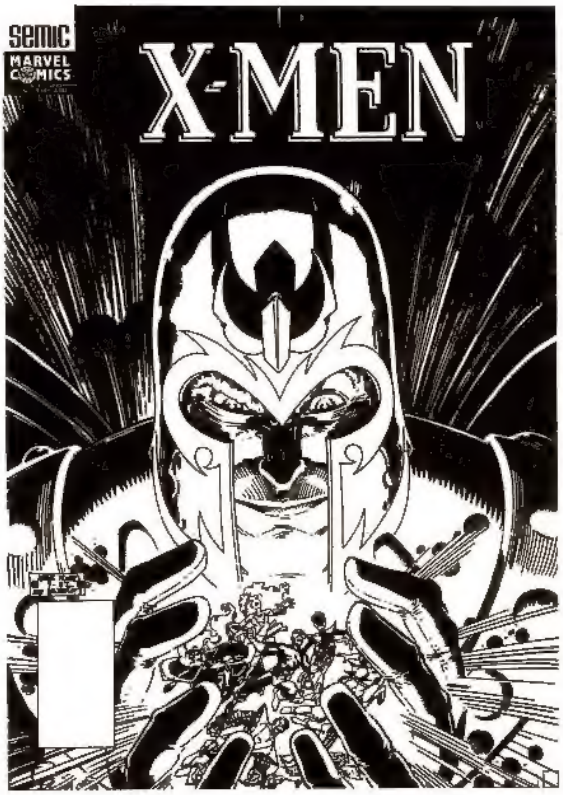

HERCULE

affronte son propre fils !

Une bataille homérique orchestrée

par **Bob Layton !**

Après le R.C.M.

THANOS

voici

LE DEFI DE THANOS

par Jim Starlin

et George Perez,

premier volume

d'une saga cosmique

en trois parties !

SEMIC FRANCE - 20 rue de Billancourt - 92103 BOULOGNE-BILLANCOURT. Comité de Direction: A. Mitsialis - C. Vistel - M.J. Bernard. Directrice de Publication: Claude VISTEL - Comm. P.P.A.P. 53312. Dép. Lég. C. 222, 10 janvier 1992.
Imprimerie ROTOLITO LOMBARDA S.p.A. - MILAN - 741/265 - M.L.P. - Loi n. 49.956 du 16 juillet 1949 sur les publications destinées à la jeunesse.